



CÂMARA MUNICIPAL DE CAPANEMA
ESTADO DO PARANÁ

LICITANTE DESCLASSIFICADA:
P A P AR CONDICIONADO LTDA



REPÚBLICA FEDERATIVA DO BRASIL
 MINISTÉRIO DA INFRAESTRUTURA
 DEPARTAMENTO NACIONAL DE HABILITAÇÃO

P R

NOME: CINTIA MARIA CAVALARI ALVES

DOC. IDENTIDADE/ORG. EMISSOR/AUF: 46470786 SESE PR

CPF: 802.583.369-00 DATA NASCIMENTO: 18/03/1971

FILIAÇÃO: ANANIAS ANTONIO DE ANDRADE ALVES
 CLAUZA MARIA CAVALARI ALVES

PERMISSÃO: ACC CAT. HAB: AB

Nº REGISTRO: 01392884556 VALIDADE: 15/10/2025 1º HABILITAÇÃO: 24/02/1992

VÁLIDA EM TODO O TERRITÓRIO NACIONAL 2136470371

OBSERVAÇÕES: A

ASSINATURA DO PORTADOR: *[Assinatura]*

LOCAL: MARINGÁ, PR DATA EMISSÃO: 16/10/2020

ASSINADO DIGITALMENTE DEPARTAMENTO ESTADUAL DE TRÂNSITO 36064592433 88918828205

PARANÁ

DENATRAN CONTRAN

QR-CODE

000145

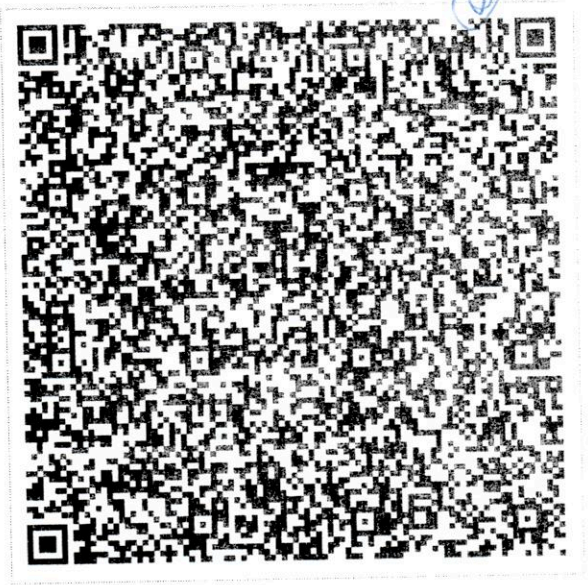

Documento assinado com certificado digital em conformidade com a Medida Provisória nº 2200-2/2001. Sua validade poderá ser confirmada por meio do programa Assinador Serpro.

As orientações para instalar o Assinador Serpro e realizar a validação do documento digital estão disponíveis em: <https://www.serpro.gov.br/assinador-digital>.

SERPRO / SENATRAN

P A P AR CONDICIONADO LTDA
SEGUNDA ALTERAÇÃO E CONSOLIDAÇÃO CONTRATUAL
CNPJ/MF Nº 43.075.236/0001-08
NIRE 41210193763

CINTIA MARIA CAVALARI ALVES DE PAULI, brasileira, casada no regime de comunhão parcial de bens, nascida em 18/03/1971, empresária, portadora da Cédula de Identidade RG nº 4.647.079-6/SESP-PR e do CPF nº 802.583.369-00, residente e domiciliado nesta cidade de Maringá, Estado do Paraná, sito à Rua Mem de Sá nº 712, Zona 02, CEP 87.010-370; única sócia da sociedade empresaria denominada **P A P AR CONDICIONADO LTDA**, estabelecida à Avenida Maringá nº 713 – Sala 02, Jardim Europa – CEP 87.111-000, Sarandi – Paraná, inscrita na Junta Comercial do Paraná sob o NIRE 41210193763 em 11/08/2021 e no CNPJ/MF sob nº 43.075.236/0001-08, resolve consolidar o seu contrato social e as alterações posteriores, conforme as cláusulas e condições seguintes:

CLÁUSULA PRIMEIRA: A sociedade adota como nome empresarial **P A P AR CONDICIONADO LTDA** e tem sua sede na Avenida Maringá nº 713 – Sala 02, Jardim Europa – CEP 87.111-000, Sarandi – Paraná.

CLÁUSULA SEGUNDA: O capital social é de R\$ 50.000,00 (Cinquenta mil reais) divididos em 50.000 (Cinquenta mil) quotas no valor nominal de R\$ 1,00 (um real) cada, totalmente subscritas e integralizadas pela sócia, em moeda corrente do país.

NOME	QUOTAS	CAPITAL
CINTIA MARIA CAVALARI ALVES DE PAULI	50.000	R\$ 50.000,00
TOTAL	50.000	R\$ 50.000,00

CLÁUSULA TERCEIRA: A sociedade tem por objeto o **COMÉRCIO VAREJISTA DE MÁQUINAS, PEÇAS E ACESSÓRIOS PARA APARELHOS ELETROELETRÔNICOS PARA USO DOMÉSTICO, EXCETO INFORMÁTICA E COMUNICAÇÃO, COMÉRCIO VAREJISTA ESPECIALIZADO DE ELETRODOMÉSTICOS E EQUIPAMENTOS DE ÁUDIO E VÍDEO.**

CLÁUSULA QUARTA: A sociedade iniciou suas atividades em 10 de agosto de 2021, e seu prazo de duração é indeterminado.

CLÁUSULA QUINTA: As quotas são indivisíveis e não poderão ser cedidas ou transferidas a terceiros sem o consentimento do outro sócio, ao qual fica assegurado, em igualdade de condições e preço, o direito de preferência para a sua aquisição se postas à venda, formalizando, se realizada a cessão delas, a alteração contratual pertinente.

Parágrafo Primeiro: Em caso de retirada de um dos sócios, o sócio remanescente, ao exercer o direito de preferência, tem o direito de adquirir as quotas do sócio retirante em sua totalidade. Caso não se interesse na aquisição daquilo que lhe cabe por direito, declarará expressamente, e por escrito, a sua desistência, sendo-lhe facultado adquirir somente parte das quotas em alienação, ou seja, podendo a seu critério, adquirir somente a quantidade suficiente para tornar-se majoritário. Ocorrendo este fato, as quotas não adquiridas pelo sócio remanescente, poderão ser alienadas a terceiros interessados, uma vez que tal fato tenha também a anuência e a concordância deste sócio remanescente.

P A P AR CONDICIONADO LTDA
SEGUNDA ALTERAÇÃO E CONSOLIDAÇÃO CONTRATUAL
CNPJ/MF Nº 43.075.236/0001-08
NIRE 41210193763

Parágrafo Segundo: Os haveres do sócio retirante serão apurados em balanço especialmente levantado para esta finalidade. Tais haveres serão pagos em prazo não inferior a 06 (seis) parcelas mensais, ou em maior prazo, desde que não afete a situação econômico-financeira da sociedade.

CLÁUSULA SEXTA: A responsabilidade de cada sócio é restrita ao valor de suas quotas, mas todos respondem solidariamente pelo capital social não integralizado.

CLÁUSULA SÉTIMA: A administração da sociedade cabe a sócia **CINTIA MARIA CAVALARI ALVES DE PAULI** com os poderes e atribuições de dirigir e comandar, autorizada o uso do nome empresarial **individualmente**, vedado, no entanto, em atividades estranhas ao interesse social ou assumir obrigações seja em favor de qualquer dos sócios ou de terceiros, podendo onerar ou alienar bens móveis e imóveis da sociedade, sem autorização dos demais sócios.

CLÁUSULA OITAVA: Ao término de cada exercício social, em 31 de dezembro, as administradoras prestarão contas justificadas de sua administração, procedendo à elaboração do inventário, do balanço patrimonial e do balanço de resultado econômico, cabendo aos sócios, na proporção de suas quotas, os lucros ou perdas apurados.

CLÁUSULA NONA: Nos quatro meses seguintes ao término do exercício social, os sócios deliberarão sobre as contas e designarão administrador(es) quando for o caso.

CLÁUSULA DÉCIMA: A sociedade poderá a qualquer tempo, abrir ou fechar filial ou outra dependência, mediante alteração contratual assinada por todos os sócios.

CLÁUSULA DÉCIMA PRIMEIRA: A sociedade mantém as seguintes filiais:

- a) Filial nº 01 (um) que é estabelecida na cidade de Londrina, Estado do Paraná, situada na Avenida Arthur Thomas nº 2310, Sala 03 – Jardim Novo Sabará – CEP 86.066-000, registrada na Junta Comercial do Paraná sob nº. 41902086000 e no CNPJ/MF nº 43.075.236/0002-80;
- b) Filial nº 02 (dois) que é estabelecida na cidade de Serra, Estado do Espírito Santo, situada na Avenida Primeira Avenida nº 26, Pavimento Segundo, Sala 105, Parque Residencial Laranjeiras, CEP 29.165-155, registrada na Junta Comercial do Espírito Santo sob nº. 32900760741 e no CNPJ/MF nº 43.075.236/0003-61.

Parágrafo Primeiro: Fica destacada as seguintes importâncias do capital, para fins fiscais, para as filiais:

- a) nº 01 (um): R\$ 5.000,00 (Cinco mil reais);
- b) nº 02 (dois): R\$ 5.000,00 (Cinco mil reais).

P A P A R CONDICIONADO LTDA
SEGUNDA ALTERAÇÃO E CONSOLIDAÇÃO CONTRATUAL
CNPJ/MF Nº 43.075.236/0001-08
NIRE 41210193763

Parágrafo Segundo: Os objetos das filiais são:

- a) filial nº 01 (um): Comércio varejista de máquinas, peças e acessórios para aparelhos eletroeletrônicos para uso doméstico, exceto informática e comunicação, comércio varejista especializado de eletrodomésticos e equipamentos de áudio e vídeo;
- b) filial nº 02 (dois): Comércio varejista de máquinas, peças e acessórios para aparelhos eletroeletrônicos para uso doméstico, exceto informática e comunicação, comércio varejista especializado de eletrodomésticos e equipamentos de áudio e vídeo.

CLÁUSULA DÉCIMA SEGUNDA: Os sócios poderão de comum acordo, fixar uma retirada mensal, a título de "pro labore", observadas as disposições regulamentares pertinentes.

CLÁUSULA DÉCIMA TERCEIRA: Falecendo ou interditado qualquer sócio, a sociedade continuará suas atividades com os herdeiros, sucessores e o incapaz. Não sendo possível, ou inexistindo interesse destes ou do(s) sócio(s) remanescente(s), o valor de seus haveres será apurado com base na situação patrimonial da sociedade, à data da resolução, verificada em balanço especialmente levantado.

Parágrafo Único: O mesmo procedimento será adotado em outros casos em que a sociedade se resolva em relação a seu sócio.

CLÁUSULA DÉCIMA QUARTA: A administradora **CINTIA MARIA CAVALARI ALVES DE PAULI** declara, sob pena de lei, de que não está impedido de exercer a administração da sociedade, por lei especial, ou em virtude de condenação criminal, ou por se encontrarem sob os efeitos dela, a pena que vede, ainda que temporariamente, o acesso a cargos públicos; ou por crime falimentar, de prevaricação, peita ou suborno concussão, peculato, ou contra a economia popular, contra o sistema financeiro nacional, contra normas de defesa da concorrência, contra as relações de consumo, fé pública, ou a propriedade.

CLÁUSULA DÉCIMA QUINTA: Os sócios resolvem em comum acordo dispensar a elaboração de atas de reunião/assembleia de sócios.

CLÁUSULA DÉCIMA SEXTA: A sociedade declara, sob as penas da Lei, que se enquadra na condição de EMPRESA DE PEQUENO PORTE, nos termos da Lei Complementar nº 123 de 14/12/2006.

CLÁUSULA DÉCIMA SÉTIMA: Fica eleito o foro da comarca de Maringá-PR, para o exercício e o cumprimento dos direitos e obrigações resultantes deste contrato.

E por assim, terem justos e contratados, lavram, datam e assinam o presente instrumento em via única, obrigando-se por si e por seus herdeiros a cumpri-lo em todos os termos.

P A P AR CONDICIONADO LTDA
SEGUNDA ALTERAÇÃO E CONSOLIDAÇÃO CONTRATUAL
CNPJ/MF Nº 43.075.236/0001-08
NIRE 41210193763

Maringá– PR, 31 de agosto de 2022.

CINTIA MARIA CAVALARI ALVES DE PAULI



ASSINATURA ELETRÔNICA

Certificamos que o ato da empresa P A P AR CONDICIONADO LTDA consta assinado digitalmente por:

IDENTIFICAÇÃO DO(S) ASSINANTE(S)	
CPF/CNPJ	Nome
80258336900	CINTIA MARIA CAVALARI ALVES DE PAULI

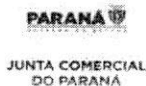

CERTIFICO O REGISTRO EM 02/09/2022 14:29 SOB Nº 20226079538.
PROTOCOLO: 226079538 DE 01/09/2022.
CÓDIGO DE VERIFICAÇÃO: 12211661054. CNPJ DA SEDE: 43075236000108.
NIRE: 41210193763. COM EFEITOS DO REGISTRO EM: 31/08/2022.
P A P AR CONDICIONADO LTDA

LEANDRO MARCOS RAYSEL BISCAIA
SECRETÁRIO-GERAL
www.empresafacil.pr.gov.br

A validade deste documento, se impresso, fica sujeito à comprovação de sua autenticidade nos respectivos portais, informando seus respectivos códigos de verificação.

600101

P A P A R C O N D I C I O N A D O L T D A

DECLARAÇÃO DE EMPRESA DE PEQUENO PORTE

P A P A R C O N D I C I O N A D O - L T D A, pessoa jurídica de direito privado, inscrita no CNPJ/MF sob o nº **43.075.236/0003-61** com sede localizada na Avenida Primeira Avenida, nº 26 - Pavimento Segundo, Sala 105 - Parque Residencial Laranjeiras, no Município de Serra, Estado do Espírito Santo, CEP - 29.165-155, neste ato representado pela sua representante legal, a Sra. **CINTIA MARIA CAVALARI ALVES DE PAULI**, Brasileira, Casada, Empresária, portadora do Registro Geral de nº 4.647.079-6/SESP-PR e inscrita no CPF/MF sob nº 802.583.369-00, residente e domiciliada na Rua Mem de Sá, 712 - Zona 02 - CEP: 87.010-370, no Município de Maringá, Estado do Paraná, **DECLARA**, sob as penas das leis cíveis e penais, para fins do disposto na Lei Complementar nº 123 de 14 de dezembro de 2006, que até a presente data, esta empresa é enquadrada como **EMPRESA DE PEQUENO PORTE - EPP**, perante (Receita Federal e/ou Secretária da Fazenda do Estado de domicílio fiscal), para tanto, eu, representante/proprietário subscrevo e assino à presente, juntamente com o Contador responsável pela escritura fiscal.

Serra, 03 de Agosto de 2022.

5º TABELIONATO DE NOTAS

3T NOTAS

Cintia Maria Cavalari Alves de Pauli
CINTIA MARIA CAVALARI ALVES DE PAULI
 CPF Nº 802.583.369-00
 RG Nº 4.467.079-6 SESP-PR

Eduardo Hissao Fugita
EDUARDO HISSAO FUGITA
 CRC PR 057.033/O-7
 CPF 046.576.809-19

3º TABELIONATO DE NOTAS DE MARINGÁ - PR
 AVENIDA HEVAL 973 - CENTRO - MARINGÁ, PR - CEP: 87.010-370
 Fone: (41) 2193-3300

Reconheço por SEMELHANÇA a firma de
(80kyae02) - EDUARDO HISSAO FUGITA

Face a impossibilidade do signatário comparecer na Escritura por motivos particulares (nº 733.83º CNGC/PR), Maringá, 03 de Agosto de 2022

Em Teste da Verdade

Mariane Sadowski Bueno
MARIANE SADOWSKI BUENO - ESCRIVENTE
 Selo: F797X a2qta zhs1-a 11ha OrdAV
 Valor: R\$ 8,00
 Consulte em: "selo.funaroen.com.br"

3º TABELIONATO DE NOTAS
 Mariane Sadowski Bueno
 Escrevente Indicada
 MARINGÁ - PARANÁ

15
 1º REGISTRO CIVIL DAS PESSOAS FÍSICAS
 3º TABELIONATO DE NOTAS
 MARINGÁ - PR
 Rua Padre Getúlio José Da Silva, 72 - Fone: (41) 2193-3300 - Maringá - PR - CEP: 87.010-370

Selo Digital nº F798XVbtncd1421521MM59. Confira este selo em <http://selo.funaroen.com.br> ou no aplicativo SEMELHANÇA e assinatura de **CINTIA MARIA CAVALARI ALVES DE PAULI** (26389), nº 16-127965 - Serra, Maringá, 03 de agosto de 2022 - 10:36:50h
 Emissão: 03/08/2022 10:36:50h
 Em Teste da Verdade
 RICARDO CESAR LACERDA - Escritório Registrado

15
 TABELIONATO DE NOTAS
 MARINGÁ - PR

CNPJ nº 43.075.236/0003-61 - INC. ESTADUAL nº 083.912.73-B - INC. MUNICIPAL nº 4745681
 AV. PRIMEIRA AVENIDA, 26 - PAVIMENTO SEGUNDO, SALA 105 - PARQUE RESIDENCIAL LARANJEIRAS
 CEP: 29.165-155 - SERRA/ES
 e-mail: paparcondicionado@hotmail.com



v3.0 - DAUTIN Blockchain Documentos Digitais e Serviços Ltda EPP certifica em 23/08/2022 18:29:01 que o documento de hash (SHA-256) 060660e96e8770fd10c228414aea8b155de88ba12a0e6d277ac12db550388474 foi validado em 23/08/2022 18:25:38 através da transação blockchain 0x0936306ea0287edc16891360d67f8eca7b0880632dc836357cad3f9e6760252 e pode ser verificado em <https://www.dautin.com/FileCheck> (NID: 79568)



000152

Rua XV de Novembro, 64 - Sala 21
Edifício Pedro Francisco Vargas
Centro, Itajaí - Santa Catarina
(47) 3514-7599 | (47) 99748-2223
www.dautin.com | dautin@dautin.com



CERTIFICADO DE PROVA DE AUTENTICIDADE ELETRÔNICA

A DAUTIN BLOCKCHAIN DOCUMENTOS DIGITAIS E SERVIÇOS LTDA, especificada neste ato apenas como **Dautin Blockchain Co.** CERTIFICA para os devidos fins de direito que, o arquivo digital especificado com o tipo documental **Autenticação** e representado pela função hash criptográfica conhecida como SHA-256, de código **060660e96e8770fd10c228414aea8b155de88ba12a0e6d277ac12db550388474** foi autenticado de acordo com as Legislações e normas vigentes¹ através da rede blockchain Ethereum Classic, sob o identificador único denominado NID **79568** dentro do sistema.

A autenticação eletrônica do documento intitulado "**DECLARAÇÃO ME**", cujo assunto é descrito como "**DECLARAÇÃO ME**", faz prova de que em **23/08/2022 18:25:30**, o responsável **P A P A R Condicionada Ltda (43.075.236/0003-61)** tinha posse do arquivo com as mesmas características que foram reproduzidas na prova de autenticidade, sendo de **P A P A R Condicionada Ltda** a responsabilidade, única e exclusiva, pela idoneidade do documento apresentado a DAUTIN Blockchain Co.

Este CERTIFICADO foi emitido em **23/08/2022 18:27:34** através do sistema de autenticação eletrônica da empresa DAUTIN Blockchain Co. de acordo com o Art. 10, § 2º da MP 2200-2/2001, Art. 107 do Código Civil e Art. 411, em seus §§ 2º e 3º do Código de Processo Civil, estando dessa maneira de acordo para o cumprimento do Decreto 10278/2020.

Para mais informações sobre a operação acesse o site <https://www.dautin.com> e informe o código da transação blockchain **0x0936306ea0287edc1689f360fd67f8eca7b0880632dc836357cad3fe96760252**. Também é possível acessar a consulta através da rede blockchain em <https://blockscout.com/etc/mainnet/>

¹ Legislação Vigente: Medida Provisória nº 2200-2/2001, Código Civil e Código de Processo Civil.



Presidência da República Casa Civil
Subchefia para Assuntos Jurídicos
MEDIDA PROVISÓRIA 2.200-2
DE 24 DE AGOSTO DE 2001.



669153



Governo do Estado do Paraná
 Secretaria da Micro e Pequena Empresa
 Junta Comercial do Estado do Paraná



CERTIDÃO SIMPLIFICADA

Sistema Nacional de Registro de Empresas Mercantis - SINREM

Certificamos que as informações abaixo constam dos documentos arquivados nesta Junta Comercial e são vigentes na data da sua expedição.

Nome Empresarial: P A P AR CONDICIONADO LTDA		Protocolo: PRC2213916729			
Natureza Jurídica: Sociedade Empresária Limitada					
NIRE (Sede) 41210193763	CNPJ 43.075.236/0001-08	Data de Ato Constitutivo 11/08/2021	Início de Atividade 10/08/2021		
Endereço Completo Avenida MARINGA, Nº 713, SALA 02, JARDIM EUROPA - Sarandi/PR - CEP 87111-000					
Objeto Social COMERCIO VAREJISTA DE MAQUINAS, PECAS E ACESSORIOS PARA APARELHOS ELETROELETRONICOS PARA USO DOMESTICO, EXCETO INFORMATICA E COMUNICACAO, COMERCIO VAREJISTA ESPECIALIZADO DE ELETRODOMESTICOS E EQUIPAMENTOS DE AUDIO E VIDEO					
Capital Social R\$ 50.000,00 (cinquenta mil reais)	Capital Integralizado R\$ 50.000,00 (cinquenta mil reais)	Porte EPP (Empresa de Pequeno Porte)	Prazo de Duração Indeterminado		
Dados do Sócio					
Nome	CPF/CNPJ	Participação no capital	Espécie de sócio	Administrador	Término do mandato
CINTIA MARIA CAVALARI ALVES DE PAULI	802.583.369-00	R\$ 50.000,00	Sócio	S	Indeterminado
Dados do Administrador					
Nome	CPF	Término do mandato			
CINTIA MARIA CAVALARI ALVES DE PAULI	802.583.369-00	Indeterminado			
Último Arquivamento		Ato/eventos	Situação		
Data	Número		ATIVA		
02/09/2022	20226079538	002 / 051 - CONSOLIDAÇÃO DE CONTRATO/ESTATUTO	Status		
			SEM STATUS		
Filial(ais) nesta Unidade da Federação ou fora dela					
1 - NIRE: 41902086000		CNPJ: 43.075.236/0002-80			
Endereço Completo AVENIDA ARTHUR THOMAS, Nº 2310, SALA 03, JARDIM NOVO SABARA, Londrina, PR, CEP: 86066000					
2 - NIRE: 32900760741		CNPJ: 43.075.236/0003-61			
Endereço Completo AVENIDA PRIMEIRA AVENIDA, Nº 26, PAVMTOSEGUNDO SALA 105, PARQUE RESIDENCIAL LARANJEIRAS, Serra, ES, CEP: 29165155					

Esta certidão foi emitida automaticamente em 05/12/2022, às 08:32:47 (horário de Brasília).
 Se impressa, verificar sua autenticidade no <https://www.empresafacil.pr.gov.br>, com o código 5SV2ULV.



PRC2213916729

LEANDRO MARCOS RAYSEL BISCAIA
 Secretário(a) Geral

Identificação do Contribuinte - CNPJ Matriz

CNPJ: **43.075.236/0001-08**

A opção pelo Simples Nacional e/ou SIMEI abrange todos os estabelecimentos da empresa

Nome Empresarial: **P A P AR CONDICIONADO LTDA**

Situação Atual

Situação no Simples Nacional: **Optante pelo Simples Nacional desde 11/08/2021**

Situação no SIMEI: **NÃO enquadrado no SIMEI**

[+ Mais informações](#)

[Voltar](#)

[Gerar PDF](#)

000150



REPÚBLICA FEDERATIVA DO BRASIL
CADASTRO NACIONAL DA PESSOA JURÍDICA

NÚMERO DE INSCRIÇÃO 43.075.236/0003-61 FILIAL	COMPROVANTE DE INSCRIÇÃO E DE SITUAÇÃO CADASTRAL	DATA DE ABERTURA 02/06/2022
NOME EMPRESARIAL P A P AR CONDICIONADO LTDA		
TÍTULO DO ESTABELECIMENTO (NOME DE FANTASIA) *****	PORTE EPP	
CÓDIGO E DESCRIÇÃO DA ATIVIDADE ECONÔMICA PRINCIPAL 47.53-1-00 - Comércio varejista especializado de peças e acessórios para aparelhos eletroeletrônicos para uso doméstico, exceto informática e comunicação		
CÓDIGO E DESCRIÇÃO DAS ATIVIDADES ECONÔMICAS SECUNDÁRIAS 47.53-9-00 - Comércio varejista especializado de eletrodomésticos e equipamentos de áudio e vídeo		
CÓDIGO E DESCRIÇÃO DA NATUREZA JURÍDICA 206-2 - Sociedade Empresária Limitada		
LOGRADOURO AV PRIMEIRA AVENIDA	NÚMERO 26	COMPLEMENTO PAVMTOSEGUNDO SALA 105
CEP 29.165-155	BAIRRO/DISTRITO PARQUE RESIDENCIAL LARANJEIRAS	MUNICÍPIO SERRA
		UF ES
ENDEREÇO ELETRÔNICO PAPARCONDICIONADO@HOTMAIL.COM	TELEFONE (44) 9838-3330	
ENTE FEDERATIVO RESPONSÁVEL (EFR) *****		
SITUAÇÃO CADASTRAL ATIVA	DATA DA SITUAÇÃO CADASTRAL 02/06/2022	
MOTIVO DE SITUAÇÃO CADASTRAL		
SITUAÇÃO ESPECIAL *****	DATA DA SITUAÇÃO ESPECIAL *****	

Aprovado pela Instrução Normativa RFB nº 1.863, de 27 de dezembro de 2018.

Emitido no dia **05/12/2022** às **08:36:52** (data e hora de Brasília).

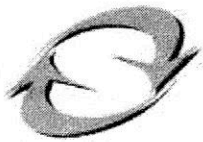

SINTEGRA/ICMS
Consulta Pública ao Cadastro
Estado do Espírito Santo

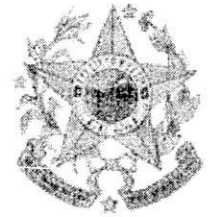

Cadastro atualizado até: 05/12/2022

IDENTIFICAÇÃO - PESSOA JURÍDICA

CNPJ: 43.075.236/0003-61 **Inscrição Estadual:** 083.912.73-8

Razão Social : P A P AR CONDICIONADO LTDA

ENDERECO

Logradouro: AVENIDA PRIMEIRA AVENIDA
Número: 26 **Complemento:** PAVMTOSEGUNDO SALA 105
Bairro: PARQUE RESIDENCIAL LARANJEIRAS
Município: SERRA **UF:** ES
CEP: 29165155 **Telefone:** (44) 998383300

INFORMAÇÕES COMPLEMENTARES

COM VAREJ ESP PECAS E ACESS P/APAR ELETROELETRON-USO
DOM EXC INFO COMU

Atividade Econômica: COM VAREJ ESPECIALIZADO DE ELETRODOMESTICOS E EQUIP
DE AUDIO E VIDEO

Data de Início de Atividade: 02/06/2022

Situação Cadastral Vigente: HABILITADO

Data desta Situação Cadastral: 02/06/2022

Regime de Apuração: ORDINÁRIO

A Inscrição Estadual (IE) com situação cadastral vigente **HABILITADO** indica que a empresa está **APTA** a realizar operações como contribuinte do ICMS.

Já a IE com situação cadastral **NÃO HABILITADA** indica que a empresa **NÃO** está **APTA** a realizar operações como contribuinte do ICMS, caso mantenha entre as suas atividades pelo menos um CNAE cuja inscrição estadual seja obrigatória. Caso a empresa não pertença a um CNAE cuja inscrição seja obrigatória e o CNPJ esteja ATIVO (consultar o site da Receita Federal do Brasil - <http://www.receita.fazenda.gov.br>), a empresa poderá ser destinatária de mercadorias, bens e serviços **como CONSUMIDOR FINAL**. Neste caso, o número da Inscrição Estadual NÃO deverá constar em documentos que acobertem operações tributáveis pelo ICMS.

A lista dos CNAEs obrigados à Inscrição Estadual está disponível no endereço:
ftp://ftp.sefaz.es.gov.br/CNAE-F/cnaes_obrigadas_a_inscricao.pdf

OBSERVAÇÃO: Os dados acima são baseados em informações fornecidas pelo contribuinte, estando sujeitos a posterior confirmação pelo Fisco.

Data da Consulta: 05/12/2022

VOLTAR



MINISTÉRIO DA FAZENDA
Secretaria da Receita Federal do Brasil
Procuradoria-Geral da Fazenda Nacional

**CERTIDÃO NEGATIVA DE DÉBITOS RELATIVOS AOS TRIBUTOS FEDERAIS E À DÍVIDA
ATIVA DA UNIÃO**

Nome: **P A P AR CONDICIONADO LTDA**
CNPJ: **43.075.236/0001-08**

Ressalvado o direito de a Fazenda Nacional cobrar e inscrever quaisquer dívidas de responsabilidade do sujeito passivo acima identificado que vierem a ser apuradas, é certificado que não constam pendências em seu nome, relativas a créditos tributários administrados pela Secretaria da Receita Federal do Brasil (RFB) e a inscrições em Dívida Ativa da União (DAU) junto à Procuradoria-Geral da Fazenda Nacional (PGFN).

Esta certidão é válida para o estabelecimento matriz e suas filiais e, no caso de ente federativo, para todos os órgãos e fundos públicos da administração direta a ele vinculados. Refere-se à situação do sujeito passivo no âmbito da RFB e da PGFN e abrange inclusive as contribuições sociais previstas nas alíneas 'a' a 'd' do parágrafo único do art. 11 da Lei nº 8.212, de 24 de julho de 1991.

A aceitação desta certidão está condicionada à verificação de sua autenticidade na Internet, nos endereços <<http://rfb.gov.br>> ou <<http://www.pgfn.gov.br>>.

Certidão emitida gratuitamente com base na Portaria Conjunta RFB/PGFN nº 1.751, de 2/10/2014.
Emitida às 13:14:45 do dia 29/07/2022 <hora e data de Brasília>.

Válida até 25/01/2023.

Código de controle da certidão: **C4BE.916A.1151.0C5A**

Qualquer rasura ou emenda invalidará este documento.



ESTADO DO ESPÍRITO SANTO
SECRETARIA DE ESTADO DA FAZENDA

000150

Certidão Negativa de Débitos para com a Fazenda Pública Estadual - MOD. 2

Certidão N° 20220000939072

Identificação do Requerente: CNPJ N° 43.075.236/0003-61

Certificamos que, até a presente data, não existe débito contra o portador do Cadastro de Pessoa Jurídica acima especificado, ficando ressalvada à Fazenda Pública Estadual o direito de cobrar quaisquer dívidas que venham a ser apuradas.

Certidão emitida via Sistema Eletrônico de Processamento de Dados, nos termos do Regulamento do ICMS/ES, aprovado pelo Decreto n° 1.090-R, de 25 de outubro de 2002.

Certidão emitida em **24/10/2022**, válida até **22/01/2023**.

A autenticidade deste documento poderá ser confirmada via internet por meio do endereço **www.sefaz.es.gov.br** ou em qualquer Agência da Receita Estadual.

Vitória, 24/10/2022.

Autenticação eletrônica: **000D.B635.F600.7DFE**





PREFEITURA DA SERRA
SECRETARIA MUNICIPAL DA FAZENDA

29176-439 - R MAESTRO ANTÔNIO CÍCERO, 111 CAÇAROCA SERRA ES

CERTIDÃO NEGATIVA DE DÉBITOS

Número 11464334/2022

Data Geração: 26/10/2022

Data Validade: 26/12/2022

Certificamos que não constam em nome do sujeito passivo identificado, nesta data, débitos com a Fazenda Pública Municipal, ressalvando o direito do município de cobrar quaisquer débitos que vierem a ser conhecidos e apurados após a expedição desta certidão.

Identificação

Crc 8502055

Contribuinte P A P AR CONDICIONADO LTDA

CNPJ / CPF 43.075.236/0003-61

IE / RG

Endereço 29165-155 - AVENIDA Primeira Avenida, 26 PAVMTOSEGUNDO SALA 105

Bairro Parque Residencial Laranjeiras Cidade: Serra Estado: ES

Data Emissão: 26/10/2022

Tanto a veracidade da informação quanto a manutenção da condição de não devedor poderá ser verificada na seguinte página da Internet:

<http://www.serra.es.gov.br>

Número: 11464334/2022

Inscrição: 8502055

ATENÇÃO: Qualquer rasura ou emenda **INVALIDARÁ** este documento.

Certidão Emitida Gratuitamente

03/100

Voltar

Imprimir



Certificado de Regularidade do FGTS - CRF

Inscrição: 43.075.236/0003-61

Razão Social: P A P AR CONDICIONADOS LTDA

Endereço: AV PRIMEIRA AVENIDA / PQ RES LARANJEIRAS / SERRA / ES / 29165-155

A Caixa Econômica Federal, no uso da atribuição que lhe confere o Art. 7, da Lei 8.036, de 11 de maio de 1990, certifica que, nesta data, a empresa acima identificada encontra-se em situação regular perante o Fundo de Garantia do Tempo de Serviço - FGTS.

O presente Certificado não servirá de prova contra cobrança de quaisquer débitos referentes a contribuições e/ou encargos devidos, decorrentes das obrigações com o FGTS.

Validade: 28/11/2022 a 27/12/2022

Certificação Número: 2022112802225004275705

Informação obtida em 05/12/2022 08:50:17

A utilização deste Certificado para os fins previstos em Lei esta condicionada a verificação de autenticidade no site da Caixa:
www.caixa.gov.br

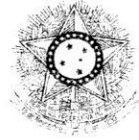

PODER JUDICIÁRIO
JUSTIÇA DO TRABALHO

CERTIDÃO NEGATIVA DE DÉBITOS TRABALHISTAS

Nome: P A P AR CONDICIONADO LTDA (MATRIZ E FILIAIS)

CNPJ: 43.075.236/0003-61

Certidão nº: 24101806/2022

Expedição: 29/07/2022, às 13:26:57

Validade: 25/01/2023 - 180 (cento e oitenta) dias, contados da data de sua expedição.

Certifica-se que **P A P AR CONDICIONADO LTDA (MATRIZ E FILIAIS)**, inscrito(a) no CNPJ sob o nº **43.075.236/0003-61**, **NÃO CONSTA** como inadimplente no Banco Nacional de Devedores Trabalhistas.

Certidão emitida com base nos arts. 642-A e 883-A da Consolidação das Leis do Trabalho, acrescentados pelas Leis ns.º 12.440/2011 e 13.467/2017, e no Ato 01/2022 da CGJT, de 21 de janeiro de 2022. Os dados constantes desta Certidão são de responsabilidade dos Tribunais do Trabalho.

No caso de pessoa jurídica, a Certidão atesta a empresa em relação a todos os seus estabelecimentos, agências ou filiais.

A aceitação desta certidão condiciona-se à verificação de sua autenticidade no portal do Tribunal Superior do Trabalho na Internet (<http://www.tst.jus.br>).

Certidão emitida gratuitamente.

INFORMAÇÃO IMPORTANTE

Do Banco Nacional de Devedores Trabalhistas constam os dados necessários à identificação das pessoas naturais e jurídicas inadimplentes perante a Justiça do Trabalho quanto às obrigações estabelecidas em sentença condenatória transitada em julgado ou em acordos judiciais trabalhistas, inclusive no concernente aos recolhimentos previdenciários, a honorários, a custas, a emolumentos ou a recolhimentos determinados em lei; ou decorrentes de execução de acordos firmados perante o Ministério Público do Trabalho, Comissão de Conciliação Prévia ou demais títulos que, por disposição legal, contiver força executiva.



PODER JUDICIÁRIO
TRIBUNAL DE JUSTIÇA DO ESTADO DO ESPÍRITO SANTO
R. Des. Homero Mafra, 60 Enseada do Suá, Vitória - ES | CEP: 29.050-275 | Tel: (27) 3334-2000.

CERTIDÃO NEGATIVA DE PRIMEIRA INSTÂNCIA NATUREZA DE RECUPERAÇÃO JUDICIAL E EXTRAJUDICIAL (FALÊNCIA E CONCORDATA)

Dados da Certidão

Razão Social: P A P AR CONDICIONADO LTDA

CNPJ: 43.075.236/0003-61

Data de Expedição: 05/12/2022 08:45:27

Validade: 30 DIAS

Nº da Certidão: * 2021122457 *

-- ENDEREÇO --

Município: SERRA

Bairro: PARQUE RESIDENCIAL LARANJEIRAS

Logradouro: AVENIDA PRIMEIRA AVENIDA

Número: 26

Complemento: PAVIMENTO SEGUNDO, SALA 105

CEP: 29.165-155

-- CONTATO --

Email: PAPARCONDICIONADO@HOTMAIL.COM

Telefone Fixo: - NÃO INFORMADO -

Telefone Celular: - NÃO INFORMADO -

CERTIFICA que, consultando a base de dados do Sistema de Gerenciamento de Processos do Poder Judiciário do Estado do Espírito Santo (E-Jud, SIEP, PROJUDI e PJe) até a presente data e hora, **NADA CONSTA** contra o solicitante .

Observações

- Certidão expedida gratuitamente através da Internet;
- Os dados do(a) solicitante acima informados são de sua responsabilidade, devendo a titularidade ser conferida pelo interessado e/ou destinatário;
- O prazo de validade desta certidão é de 30 (trinta) dias, contados da data da expedição, conforme disposto no art. 467 do Código de Normas da Corregedoria Geral da Justiça. Após essa data será necessária a emissão de uma nova certidão;
- A autenticidade desta certidão poderá ser confirmada na página do Tribunal de Justiça do Estado do Espírito Santo - www.tjes.jus.br -, utilizando o número da certidão acima identificado;
- Em relação as comarcas da entrância especial (Vitória/Vila Velha/Cariacica/Serra/Viana), as ações de: execução fiscal estadual, falência e recuperação judicial, e auditoria militar, tramitam, apenas, no juízo de Vitória;
- As ações de natureza cível abrangem inclusive aquelas que tramitam nas varas de Órfãos e Sucessões (Tutela, Curatela, Interdição,...), Juizado Especial Cível, Juizado Especial da Fazenda Pública, Execução Fiscal e Execução Patrimonial (observado o item e);
- As ações de natureza criminal abrangem, dentre outras: as de auditoria militar e de juizados especiais criminais;
- As matérias atinentes as varas de família e infância e juventude são objeto de certidão específica;
- A base de dados do sistema de gerenciamento processual (1ª INSTÂNCIA: eJUD, SIEP, PROJUDI, PJe-1G; 2ª INSTÂNCIA: Sistema de Segunda Instância, PJe-2G) contém o registro de todos os processos distribuídos no Judiciário do Estado do Espírito Santo, com exceção do SEEU;
- A certidão negativa referente ao Sistema Eletrônico de Execução Unificado -- SEEU deverá ser requerida ao Cartório do Ofício de Distribuidor da Comarca, conforme Ato Normativo Conjunto nº. 009/2021.

**PODER JUDICIÁRIO
ESTADO DO PARANÁ
COMARCA DE SARANDI**

CARTÓRIO DO DISTRIBUIDOR E ANEXOS
AV. MARINGÁ, 3033 - JARDIM NOVA ALIANÇA
SARANDI/PR - 87111-001

TITULAR
BEL. SEBASTIANA DA GLORIA XAVIER
JURAMENTADO
BEL. THIAGO HENRIQUE JORGE XAVIER

Certidão Negativa

Certifico, a pedido de parte interessada, que revendo os livros e arquivos de distribuição CÍVEL Correspondente a Falência, Concordata, Recuperação Judicial e Extrajudicial sob minha guarda neste cartório, verifiquei NÃO CONSTAR nenhum registro em andamento contra:

P A P A R CONDICIONADO LTDA

CNPJ 43.075.236/0001-08, no período compreendido entre a presente data e os últimos 20 anos que a antecederem.

SARANDI/PR, 06 de Outubro de 2022

BEL. SEBASTIANA DA GLORIA XAVIER



Certificação

Custas = R\$ 38,16
Página 0001/0001

P A P A R C O N D I C I O N A D O L T D A

SERRA - ES, 01 DE AGOSTO DE 2022.

PROCURAÇÃO

A EMPRESA, **P A P A R C O N D I C I O N A D O L T D A**, pessoa jurídica de direito privado, inscrita no CNPJ/ME sob o nº 43.075.236/0003-61 com sede localizada na AVENIDA PRIMEIRA AVENIDA, Nº 26 - PARQUE RESIDENCIAL LARANJEIRAS, no Município de Serra, Estado do Espírito Santo, CEP - 29.165-155, neste ato representada pela seu representante legal, a Sra. **CINTIA MARIA CAVALARI ALVES DE PAULI**, Brasileira, Casada, Empresária, portadora do Registro Geral de nº 4.467.079-6/SESP-PR e inscrita no CPF/MF sob nº 802.583.369-00, residente e domiciliada na Rua Mem de Sá, nº 712 - Zona 02 no Município de Maringá, Estado do Paraná, CEP - 87.010-370, POR ESTE INSTRUMENTO PARTICULAR DE PROCURAÇÃO, NOMEIA E CONSTITUI COMO SEUS PROCURADORES OS SENHORES:

IGOR LABIAK JUNIOR RG-6.454.164-1 SSP-PR - CPF-006.041.489-84

ANDRÉ DE ALMEIDA ANDRADE RG-8.804.047-3 SSP-PR - CPF-047.633.719-4

A QUEM CONFERE AMPLOS PODERES PARA REPRESENTÁ-LA EM LICITAÇÕES PERANTE QUAISQUER ÓRGÃOS PÚBLICOS E PRIVADOS, AUTARQUIAS, REPARTIÇÕES PÚBLICAS, FEDERAIS, ESTADUAIS E MUNICIPAIS. PARTICIPAR EM LICITAÇÕES PÚBLICAS NA MODALIDADE, CONVITE, TOMADA DE PREÇOS, CONCORRÊNCIAS, PREGÃO PRESENCIAL, PREGÃO ELÊTRONICO, PODENDO OFERTAR LANCES VERBAIS E OU POR ESCRITO, PODENDO PARA O BOM DESEMPENHO DESTES MANDATO REALIZAR VISITAS TÉCNICAS, REPRESENTAR A EMPRESA EM TODO PROCESSO LICITATÓRIO, FIRMAR QUALQUER OUTRO ATO PERTINENTE AO PROCESSO LICITATÓRIO.

VALIDADE: 01 DE AGOSTO DE 2023.

5º TABELIONATO DE NOTAS

Cintia Maria Cavalari Alves de Pauli
CINTIA MARIA CAVALARI ALVES DE PAULI
RG SOB Nº 4.467.079-6 SESP-PR
CPF SOB Nº 802.583.369-00

16 1º REGISTRO CIVIL DAS PESSOAS NATURAIS
5º TABELIONATO DE NOTAS
MARIINGÁ-PR
Apost. Deleg. - Domingos Elias dos Anjos

Boleto Digital nº F799XVtMqtckMa2EUK2M154. Consulte esse boleto em
<http://horus.funarson.com.br/consultar/assinaturas> por **SEMELHANÇA** à
assinatura de **CINTIA MARIA CAVALARI ALVES DE PAULI**
(25389). 31/08/22788F. Doc. de Maringá, 01 de agosto de 2022 - 12:09:07h
Empl. 895,100000 - 25,72, Funarson 001,1, Selo: 001,02, Funarson, 006,27, 00000-00010, 1000,00
Em Text
RICARDO CESAR LANZAS, Escrevente Juramentado



CNPJ nº 43.075.236/0003-61 - INC. ESTADUAL nº 083.912.73-8 - INC. MUNICIPAL nº 4745681
AV. PRIMEIRA AVENIDA, 26 - PAVIMENTO SEGUNDO, SALA 105 - PARQUE RESIDENCIAL LARANJEIRAS
CEP: 29.165-155 - SERRA/ES
e-mail: paparcondicionado@hotmail.com



v3.0 - DAUTIN Blockchain Documentos Digitais e Serviços Ltda EPP certifica em 22/08/2022 15:45:34 que o documento de hash (SHA-256)
663565f7e3a1c03cc2a6d7a0bb109b14f8a7600933ce849b658a8eb5c8c50122 foi validado em 22/08/2022 15:43:47 através da transação blockchain
0x7d9add34f185707939be6c111491b8ae75c5e56e4fd71ce464406c0f819cd5a e pode ser verificado em <https://www.dautin.com/FileCheck> (NID: 79229)



Rua XV de Novembro, 64 - Sala 21
Edifício Pedro Francisco Vargas
Centro, Itajaí - Santa Catarina
(47) 3514-7599 | (47) 99748-2223
www.dautin.com | dautin@dautin.com



CERTIFICADO DE PROVA DE AUTENTICIDADE ELETRÔNICA

A DAUTIN BLOCKCHAIN DOCUMENTOS DIGITAIS E SERVIÇOS LTDA, especificada neste ato apenas como **Dautin Blockchain Co.** CERTIFICA para os devidos fins de direito que, o arquivo digital especificado com o tipo documental **Procuração** e representado pela função hash criptográfica conhecida como SHA-256, de código **663565f7e3a1c03cc2a6d7a0bb109b14f8a7600933ce849b658a8eb5c8c50122** foi autenticado de acordo com as Legislações e normas vigentes¹ através da rede blockchain Ethereum Classic, sob o identificador único denominado NID **79229** dentro do sistema.

A autenticação eletrônica do documento intitulado "**Procuração**", cujo assunto é descrito como "**Procuração**", faz prova de que em **22/08/2022 15:43:34**, o responsável **P A P A R Condicionada Ltda (43.075.236/0003-61)** tinha posse do arquivo com as mesmas características que foram reproduzidas na prova de autenticidade, sendo de **P A P A R Condicionada Ltda** a responsabilidade, única e exclusiva, pela idoneidade do documento apresentado a DAUTIN Blockchain Co.

Este CERTIFICADO foi emitido em **22/08/2022 15:44:50** através do sistema de autenticação eletrônica da empresa DAUTIN Blockchain Co. de acordo com o Art. 10, § 2º da MP 2200-2/2001, Art. 107 do Código Civil e Art. 411, em seus §§ 2º e 3º do Código de Processo Civil, estando dessa maneira de acordo para o cumprimento do Decreto 10278/2020.

Para mais informações sobre a operação acesse o site <https://www.dautin.com> e informe o código da transação blockchain **0x7d9add34ff85707939be6c111491b8ae75c5e56e4fd71ce4644066c0f819cd5a**. Também é possível acessar a consulta através da rede blockchain em <https://blockscout.com/etc/mainnet/>

¹ Legislação Vigente: Medida Provisória nº 2200-2/2001, Código Civil e Código de Processo Civil.

DAUTIN
BLOCKCHAIN



Presidência da República Casa Civil
Subchefia para Assuntos Jurídicos
MEDIDA PROVISÓRIA 2.200-2
DE 24 DE AGOSTO DE 2001.



000507
[Handwritten signature]

REPÚBLICA FEDERATIVA DO BRASIL
MINISTÉRIO DA INFRAESTRUTURA
DEPARTAMENTO NACIONAL DE TRÂNSITO
CARTEIRA NACIONAL DE HABILITAÇÃO

PR

NOME: IGOB LABIAK JUNIOR

DOC. IDENTIDADE/ORG. EMISSOR/UF: 64541641-SESP-PR

CPF: 006.041.489-84 DATA NASCIMENTO: 08/03/1976

FILIAÇÃO: IGOB LABIAK TELLES
VERA LUCIA BAPSAGLIA LABIAK

PERMISSÃO: ACC: CAT. HAB.: B

Nº REGISTRO: 02590352800 VALIDADE: 23/03/2026 1ª HABILITAÇÃO: 17/12/1997

OBSERVAÇÕES:
A

ASSINATURA DO PORTADOR: *[Handwritten signature]*

LOCAL: CURITIBA, PR DATA EMISSÃO: 23/03/2021

ASSINADO DIGITALMENTE
DEPARTAMENTO ESTADUAL DE TRÂNSITO 76318026585
PR919601395

PARANÁ

DENATRAN CONTRAN

VÁLIDA EM TODO O TERRITÓRIO NACIONAL
2064486709

2064486709

QR-CODE

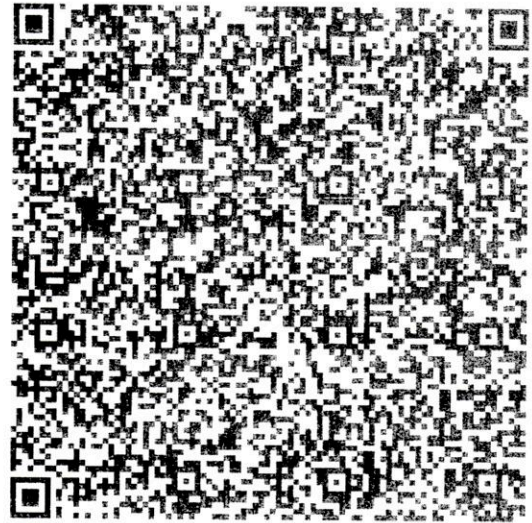

Documento assinado com certificado digital em conformidade com a Medida Provisória nº 2200-2/2001. Sua validade poderá ser confirmada por meio do programa Assinador Serpro.

As orientações para instalar o Assinador Serpro e realizar a validação do documento digital estão disponíveis em:
< <http://www.serpro.gov.br/assinador-digital> >, opção Validar Assinatura.

SERPRO / DENATRAN



Governo do Estado de São Paulo
Secretaria da Saúde
DEPARTAMENTO REGIONAL DE SAÚDE DE PRESIDENTE PRUDENTE / CENTRO
DE GERENCIAMENTO ADMINISTRATIVO

Certidão

Interessado: P A P AR CONDICIONADO LTDA
Assunto: ATESTADO DE CAPACIDADE TÉCNICA

ATESTADO DE CAPACIDADE TÉCNICA

O DEPARTAMENTO REGIONAL DE SAÚDE – DRS XI DE PRESIDENTE PRUDENTE - S, inscrito no CNPJ nº 46.374.500/0039-67, localizado na AV CEL. JOSÉ SOARES MARCONDE, 2357 - CENTRO - CEP: 19013050 - PRESIDENTE PRUDENTE - PR, nesta ato representada pela S Eliane Isabel de Matos, RG nº 23.248.431-4, Diretor Técnico II do Centro de Gerenciamento Administrativo, **ATESTA** para os devidos fins, que a empresa **P A P AR CONDICIONADO LTDA**, CNPJ nº 43.075.236/0003-61, com sede à Avenida Primeira Avenida nº 26, Pavimento Segundo, Sa 105, Parque Residencial Laranjeiras, CEP 29.165-155, Serra, no estado do Espírito Santo cumpriu a forma integral e regular as seguintes autorizações de fornecimento:

NOTA DE EMPENHO	NOTA FISCAL	OBJETO	QUANTIDADE	VALOR TOTAL EM R\$
122NE01016	000000036	CONDICIONADOR DE AR, DO TIPO SPLIT HI WALL, COM CAPACIDADE: 24.000 BTU/H	01 (um) APARELHO	R\$ 3.610,00
122NE01016	000000035	CONDICIONADOR DE AR, DO TIPO SPLIT, INVERTER COM CAPACIDADE: 60.000 BTU/H	02 (dois) APARELHOS	R\$ 26.630,00

O fornecimento das autorizações acima relacionadas, estavam de acordo, não havendo nada que desabone a conduta profissional da contratada.

Classif. documental 006.01.09.002



Assinado com senha por ELIANE ISABEL DE MATOS - 27/10/2022 às 13:51:21.
Documento Nº: 56108884-2533 - consulta à autenticidade em
<https://www.documentos.spsempapel.sp.gov.br/sigaex/public/app/autenticar?n=56108884-2533>



02.100

Governo do Estado de São Paulo
Secretaria da Saúde
DEPARTAMENTO REGIONAL DE SAÚDE DE PRESIDENTE PRUDENTE / CENTRO DE
GERENCIAMENTO ADMINISTRATIVO

Por ser verdade, assino o presente.

Presidente Prudente, 27 de outubro de 2022.

ELIANE ISABEL DE MATOS
Diretor Técnico II
DEPARTAMENTO REGIONAL DE SAÚDE DE PRESIDENTE PRUDENTE / CENTRO
DE GERENCIAMENTO ADMINISTRATIVO



SESCER202202433A

RECEBEMOS DE P A P AR CONDICIONADO LTDA OS PRODUTOS CONSTANTES DA NOTA FISCAL INDICADA AO LADO			NF-e Nº 000000035 Serie 001
DATA DE RECEBIMENTO	HORARIO	IDENTIFICAÇÃO E ASSINATURA DO RECEBEDOR	

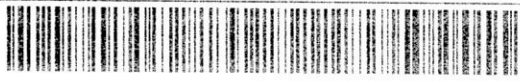
P A P AR CONDICIONADO LTDA PRIMEIRA AVENIDA, 26 SERRA - ES - CEP: 29165-155 Fone: (44)99838-3330 nfe@arcil.com.br		DANFE Documento Auxiliar da Nota Fiscal Eletrônica 0 - ENTRADA <input checked="" type="checkbox"/> 1 - SAÍDA Nº 000000035 Série 001 FL: 1/1	 CHAVE DE ACESSO 3222 1043 0752 3600 0361 5600 1000 0000 3511 4988 1380 Consulta de autenticidade no portal nacional da NF-e www.nfe.fazenda.gov.br/portal ou no site da Sefaz Autorizadora
NATUREZA DE OPERAÇÃO VENDA DE MERCADORIA ADQUIRIDA DE TERCEIROS	INSCRIÇÃO ESTADUAL 083.912.73-8	INSC. EST. SUBST. TRIB CNPJ 43.075.236/0003-61	PROTOCOLO DE AUTORIZAÇÃO DE USO 332220078158627 11/10/2022 17:31:50

DESTINATÁRIO / REMETENTE			
NOME / RAZÃO SOCIAL DEPARTAMENTO REGIONAL DE SAUDE DE P. PRUDENTE		CNPJ 1.240 46374500003967	DATA EMISSÃO 11/10/2022
ENDEREÇO AV CELSO JOSE M MARCONDES, 2357	COMPLEMENTO	Bairro / Distrito CENTRO	CEP 19010-000
MUNICÍPIO PRESIDENTE PRUDENTE	FONE (18)3226-6767	FAX	UF SP
		INSCRIÇÃO ESTADUAL ISENTO	HORA SAÍDA

FATURA 01/01 - 10/11/2022 - 26.630,00

CÁLCULO DO IMPOSTO												
<table border="1"> <tr> <td>BASE DE CÁLCULO DO ICMS 0,00</td> <td>VALOR DO ICMS 0,00</td> <td>BASE CALC. ICMS SUBSTITUIÇÃO 0,00</td> <td>VALOR ICMS SUBSTITUIÇÃO 0,00</td> <td>DESCONTO 0,00</td> <td>VALOR TOTAL DOS PRODUTOS 26.630,00</td> </tr> <tr> <td>VALOR DO FRETE 0,00</td> <td>VALOR DO SEGURO 0,00</td> <td>OUTRAS DESP. ACESS. 0,00</td> <td>VALOR DO IPI 0,00</td> <td>VALOR APROX. TRIBUTOS 3.067,78</td> <td>VALOR TOTAL DA NF 26.630,00</td> </tr> </table>	BASE DE CÁLCULO DO ICMS 0,00	VALOR DO ICMS 0,00	BASE CALC. ICMS SUBSTITUIÇÃO 0,00	VALOR ICMS SUBSTITUIÇÃO 0,00	DESCONTO 0,00	VALOR TOTAL DOS PRODUTOS 26.630,00	VALOR DO FRETE 0,00	VALOR DO SEGURO 0,00	OUTRAS DESP. ACESS. 0,00	VALOR DO IPI 0,00	VALOR APROX. TRIBUTOS 3.067,78	VALOR TOTAL DA NF 26.630,00
BASE DE CÁLCULO DO ICMS 0,00	VALOR DO ICMS 0,00	BASE CALC. ICMS SUBSTITUIÇÃO 0,00	VALOR ICMS SUBSTITUIÇÃO 0,00	DESCONTO 0,00	VALOR TOTAL DOS PRODUTOS 26.630,00							
VALOR DO FRETE 0,00	VALOR DO SEGURO 0,00	OUTRAS DESP. ACESS. 0,00	VALOR DO IPI 0,00	VALOR APROX. TRIBUTOS 3.067,78	VALOR TOTAL DA NF 26.630,00							

TRANSPORTADOR / VOLUMES TRANSPORTADOS					
RAZÃO SOCIAL EXPRESSO PRINCESA DOS CAMPOS LTDA	13	FRETE POR CONTA 1 - EMISSOR 2 - DESTINATÁRIO <input checked="" type="checkbox"/>	CODIGO ANTT	PLACA VEICULO	UF PLACA PR
ENDEREÇO AV ANITA GARIBALDI, 861	MUNICÍPIO PONTA GROSSA		CNPJ/CPF 80.227.796/0001-59		INSCRIÇÃO ESTADUAL 2010436039
QUANTIDADE 4,00	ESPECIE CAIXA	MARCA	NUMERAÇÃO	PESO BRUTO 286,00	PESO LÍQUIDO 0,00

DADOS DO PRODUTO/SERVIÇOS														
CÓD.	DESCRIÇÃO DO PRODUTO/SERVIÇO	NCM	CST/CSOSN	CFOP	UN	QTDE	V. UNITÁRIO	V. TOTAL	BC. ICMS	V. ICMS	V. IPI	ALIQ. ICMS	ALIQ. IPI	V. APROX. TRIB.
0002931	UNID EXT PT 60000 FRIO INVERTER ELGIN	84151011	0102	6120	UN	2,000	7.989,00	15.978,00	0,00	0,00	0,00	0,00	0,00	1.840,67
0002932	UNID INT PT 60000 FRIO INVERTER ELGIN	84151011	0102	6120	UN	2,000	5.326,00	10.652,00	0,00	0,00	0,00	0,00	0,00	1.227,11
***** PEDIDO DE VENDA Nº : 140-4 - CÓD. VEND. : 29 *****														

CÁLCULO DO ISSQN			
INSCRIÇÃO MUNICIPAL	VALOR TOTAL DOS SERVIÇOS	BASE CÁLCULO ISSQN	VALOR ISSQN

DADOS ADICIONAIS Valor Aproximado dos Tributos: R\$ 3.067,78 (11,52%) - Fonte: IBPT EMPENHO 2022NE1016- DESTINADO AO DEPARTAMENTO DE SAÚDE DADOS PARA DEPOSITO: SICOOB-AG:4340-C/C:280.976-1 LOCAL PARA ENTREGA AV CEL SOARES MARCONDES, NÚMERO: 2357 VILA ROBERTO - PRESIDENTE PRUDENTE COTAÇÃO DE FRETE Nº 253252	RESERVADO AO FISCO
--	---------------------------

RECEBEMOS DE P A P AR CONDICIONADO LTDA OS PRODUTOS CONSTANTES DA NOTA FISCAL INDICADA AO LADO			NF-e N° 000000036 Série 001
DATA DE RECEBIMENTO	HORARIO	IDENTIFICAÇÃO E ASSINATURA DO RECEBEDOR	

P A P AR CONDICIONADO LTDA PRIMEIRA AVENIDA, 26 SERRA - ES - CEP: 29165-155 Fone: (44)99838-3330 nfe@arcil.com.br		DANFE Documento Auxiliar da Nota Fiscal Eletrônica 0 - ENTRADA <input checked="" type="checkbox"/> 1 - SAÍDA	 CHAVE DE ACESSO 3222 1043 0752 3600 0361 5500 1000 0000 3614 2086 2526 Consulta de autenticidade no portal nacional da NF-e www.nfe.fazenda.gov.br/portal ou no site da Sefaz Autorizadora
NATUREZA DE OPERAÇÃO VENDA DE MERCADORIA ADQUIRIDA DE TERCEIROS		N° 000000036 Série 001 FL: 1/1	PROTOCOLO DE AUTORIZAÇÃO DE USO 332220078164298 11/10/2022 17:45:09
INSCRIÇÃO ESTADUAL 083.912.73-8	INSC. EST. SUBST. TRIB.	CNPJ 43.075.236/0003-61	

DESTINATÁRIO / REMETENTE				
NOME / RAZÃO SOCIAL DEPARTAMENTO REGIONAL DE SAUDE DE P. PRUDENTE		CEP 1.240	CNPJ 46374500003967	DATA EMISSÃO 11/10/2022
ENDEREÇO AV CELSO JOSE M MARCONDES, 2357		COMPLEMENTO	BAIRO / DISTRITO CENTRO	CEP 19010-000
MUNICÍPIO PRESIDENTE PRUDENTE		FONE (18)3226-6767	FAX	UF SP
			INSCRIÇÃO ESTADUAL ISENTO	HORA SAÍDA

FATURA 01/01 - 10/11/2022 - 3.610,00
--

CÁLCULO DO IMPOSTO												
<table border="1"> <tr> <td>BASE DE CÁLCULO DO ICMS 0,00</td> <td>VALOR DO ICMS 0,00</td> <td>BASE CALC. ICMS SUBSTITUIÇÃO 0,00</td> <td>VALOR ICMS SUBSTITUIÇÃO 0,00</td> <td>DESCONTO 0,00</td> <td>VALOR TOTAL DOS PRODUTOS 3.610,00</td> </tr> <tr> <td>VALOR DO FRETE 0,00</td> <td>VALOR DO SEGURO 0,00</td> <td>OUTRAS DESP. ACESS. 0,00</td> <td>VALOR DO IPI 0,00</td> <td>VALOR APROX. TRIBUTOS 0,00</td> <td>VALOR TOTAL DA NF 3.610,00</td> </tr> </table>	BASE DE CÁLCULO DO ICMS 0,00	VALOR DO ICMS 0,00	BASE CALC. ICMS SUBSTITUIÇÃO 0,00	VALOR ICMS SUBSTITUIÇÃO 0,00	DESCONTO 0,00	VALOR TOTAL DOS PRODUTOS 3.610,00	VALOR DO FRETE 0,00	VALOR DO SEGURO 0,00	OUTRAS DESP. ACESS. 0,00	VALOR DO IPI 0,00	VALOR APROX. TRIBUTOS 0,00	VALOR TOTAL DA NF 3.610,00
BASE DE CÁLCULO DO ICMS 0,00	VALOR DO ICMS 0,00	BASE CALC. ICMS SUBSTITUIÇÃO 0,00	VALOR ICMS SUBSTITUIÇÃO 0,00	DESCONTO 0,00	VALOR TOTAL DOS PRODUTOS 3.610,00							
VALOR DO FRETE 0,00	VALOR DO SEGURO 0,00	OUTRAS DESP. ACESS. 0,00	VALOR DO IPI 0,00	VALOR APROX. TRIBUTOS 0,00	VALOR TOTAL DA NF 3.610,00							

TRANSPORTADOR / VOLUMES TRANSPORTADOS						
RAZÃO SOCIAL EXPRESSO PRINCESA DOS CAMPOS LTDA	13	FRETE POR CONTA 1 - EMITENTE 2 - DESTINATÁRIO	CODIGO ANTT 1	PLACA VEICULO	UF/VEICULO	CNPJ/CPF 80.227.796/0001-59
ENDEREÇO AV ANITA GARIBALDI, 861		MUNICÍPIO PONTA GROSSA		UF PR	INSCRIÇÃO ESTADUAL 2010436039	
QUANTIDADE 2,00	ESPECIE CAIXA	MARCA	NUMERAÇÃO	PESO BRUTO 37,00	PESO LÍQUIDO 0,00	

DADOS DO PRODUTO/SERVIÇOS														
CÓD.	DESCRIÇÃO DO PRODUTO/SERVIÇO	NCM	CST/CSOSN	CFOP	UN	OTDE	V. UNITÁRIO	V. TOTAL	BC. ICMS	V. ICMS	V. IPI	ALIQ. ICMS	ALIQ. IPI	V. APROX. TRIB.
0002916	AR CONDICIONADO HW 24000 FRIO TCL	84151011	0102	6120	UN	1 000	3.610,00	3.610,00	0,00	0,00	0,00	0,00	0,00	0,00
***** PEDIDO DE VENDA N°: 144-0 - CÓD. VEND.: 29 *****														

CÁLCULO DO ISSQN				
<table border="1"> <tr> <td>INSCRIÇÃO MUNICIPAL</td> <td>VALOR TOTAL DOS SERVIÇOS</td> <td>BASE CÁLCULO ISSQN</td> <td>VALOR ISSQN</td> </tr> </table>	INSCRIÇÃO MUNICIPAL	VALOR TOTAL DOS SERVIÇOS	BASE CÁLCULO ISSQN	VALOR ISSQN
INSCRIÇÃO MUNICIPAL	VALOR TOTAL DOS SERVIÇOS	BASE CÁLCULO ISSQN	VALOR ISSQN	

DADOS ADICIONAIS Valor Aproximado dos Tributos: R\$ - (0,00%) - Fonte: IBPT EMPENHO: 2022NE1016-DESTINADO AO DEPARTAMENTO DE SAÚDE DE PRESIDENTE PRUDEN DADOS PARA DEPOSITO: SICOOB, AG: 4340, C/C 280.976-1 LOCAL DE ENTREGA: AV. CEL JOSÉ SOARES MARCONDES, NÚMERO. 2357, VILA ROBERTO PRESIDENTE PRUDENTE-SP COTAÇÃO DE FRETE N° 253252	RESERVADO AO FISCO
---	---------------------------

P A P A R CONDICIONADO LTDA

07/12/2022

À CÂMARA MUNICIPAL DE CAPANEMA/PR

PREGÃO ELETRÔNICO Nº 02/2022

Processo nº: 733/2022

JULGAMENTO: ITEM

Objeto: Aquisição de aparelhos de ar condicionado e cadeiras giratórias para atendimento dos Setores Administrativo e Legislativo da Câmara Municipal de Capanema

DADOS DA PROPONENTE:

Nome: P A P A R CONDICIONADO LTDA - FILIAL ES

CNPJ nº: 43.075.236/0003-61

Insc. Estadual: 083.912.73-8

Insc. Municipal: 4745681

Endereço: AVENIDA PRIMEIRA AVENIDA, Nº 26 - PAVIMENTO SEGUNDO, SALA 105

CEP: 29.165-155

Cidade: SERRA

UF: ES

Fone: 44-3263-5959

E-mail: paparcondicionado@hotmail.com

DADOS BANCÁRIOS:

SICOOB 756 / 4340 / 280976-1

ANEXO III - DECLARAÇÃO UNIFICADA

A empresa P A P A R CONDICIONADO LTDA - FILIAL ES, inscrita no CNPJ nº 43.075.236/0003-61, sediada na Avenida Primeira Avenida, nº 26 - Pavimento Segundo, Sala 105, CEP 29.165-155, Serra/ES, DECLARA, sob as penas da Lei, que:

(X) Declara, sob as penas do artigo 299 do Código Penal, que se enquadra na situação de microempresa, empresa de pequeno porte ou cooperativa, nos termos da Lei Complementar nº 123/06, alterada pela Lei Complementar nº 147/14, bem assim que inexistem fatos supervenientes que conduzam ao seu desenquadramento desta situação.

1) Declaramos, para os fins do disposto no inciso XXXIII do art. 7º da Constituição Federal, não empregamos menores de dezoito anos em trabalho noturno, perigoso ou insalubre e nem menores de dezesseis anos, em qualquer trabalho, salvo na condição de aprendiz, a partir dos quatorze anos de idade, em cumprimento ao que determina o inciso V do art. 27 da Lei nº 8.666/93, acrescida pela Lei nº 9.854/99.

2) Declaramos, para os fins que até a presente data inexistem fatos supervenientes impeditivos para habilitação no presente processo licitatório, estando ciente da obrigatoriedade de declarar ocorrências posteriores.

3) Declaramos, para os fins que a empresa não foi declarada inidônea por nenhum órgão público de qualquer esfera de governo, estando apta a contratar com o poder público.

4) Declaramos, para os devidos fins que não possuímos em nosso quadro societário e de empregados, servidor ou dirigente de órgão ou entidade contratante ou responsável pela licitação, nos termos do inciso III, do artigo 9º da Lei nº 8.666, de 21 de junho de 1993.

5) Comprometo-me a manter durante a execução do contrato, em compatibilidade com as obrigações assumidas, todas as condições de habilitação e qualificação exigidas na licitação.

6) Declaramos, para os devidos fins de direito, na qualidade de Proponente dos procedimentos licitatórios, instaurados por esta Câmara de Vereadores, que o(a) responsável legal da empresa é o(a) Sr. IGOR LABIAK JUNIOR, Portador(a) do RG sob nº 6.454.164-1 e CPF nº 006.041.489-84, cuja função/cargo é procurador, responsável pela assinatura da Ata de Registro de Preços/contrato.

7) Declaramos, para os devidos fins que em caso de qualquer comunicação futura referente a este processo licitatório, bem como em caso de eventual contratação, concordo que as solicitações sejam encaminhadas para o seguinte endereço eletrônico:

E-mail: paparcondicionado@hotmail.com

Telefone: (44) 3263-5959

8) Caso altere o citado e-mail ou telefone comprometo-me em protocolizar pedido de alteração junto a Câmara Municipal de Capanema, sob pena de ser considerado como intimado nos dados anteriormente fornecidos.

9) Nomeamos e constituímos o senhor IGOR LABIAK JUNIOR, portador(a) do CPF/MF sob n.º 006.041.489-84 para ser o(a) responsável para acompanhar a execução do contrato, referente ao Pregão Eletrônico n.º 02/2022 e todos os atos necessários ao cumprimento das obrigações contidas no instrumento convocatório, seus Anexos e no Contrato.

Serra/ES, 14 de dezembro de 2022



P A P A R CONDICIONADO LTDA

P A P A R CONDICIONADO LTDA - FILIAL ES

CNPJ: 43.075.236/0003-61

IGOR LABIAK JUNIOR

REPRESENTANTE

RG Nº 6.454.164-1 SESP-PR

CPF Nº 00604148984

P A P A R
CONDICIONA
DO
LTDA:430752
36000361

Assinado digitalmente por P A P A R
CONDICIONADO
LTDA:43075236000361
ND: C=BR, S=ES, L=SERRA, O=ICP-
Brasil, OU=presencial, OU=
33216689000145, OU=Secretaria da
Receita Federal do Brasil - RFB, OU=
IDFEDERAL, OU=RFB e-CNPJ A1, CN
=P A P A R CONDICIONADO
LTDA:43075236000361
Razão: Eu sou o autor deste documento
Localização:
Data: 2022.12.13 14:01:06-03'00'
Foxit PDF Reader Versão: 12.0.2

P A P A R CONDICIONADO LTDA

À CÂMARA MUNICIPAL DE CAPANEMA/PR

PREGÃO ELETRÔNICO Nº 02/2022

JULGAMENTO: ITEM

Processo nº 733/2022

Objeto: Aquisição de aparelhos de ar condicionado e cadeiras giratórias para atendimento dos Setores Administrativo e Legislativo da Câmara Municipal de Capanema

DADOS DA PROPONENTE:

Nome: P A P A R CONDICIONADO LTDA - FILIAL ES

CNPJ nº: 43.075.236/0003-61

Insc. Estadual: 083.912.73-8

Insc. Municipal: 4745681

Endereço AVENIDA PRIMEIRA AVENIDA, Nº 26 - PAVIMENTO SEGUNDO, SALA 105

CEP: 29.165-155

Cidade: SERRA

UF: ES

Fone: 44-3263-5959

E-mail: paparcondicionado@hotmail.com

DADOS BANCÁRIOS: SICOOB 756 / 4340 / 280976-1

PROPOSTA DE PREÇOS

ITEM:	DESCRIÇÃO:	QTDE:	VLR UNITÁRIO:	VLR TOTAL:
02	APARELHO DE AR CONDICIONADO Capacidade de Resfriamento: 18.000 BTU/H; Ciclo: Quente/Frio; Tipo: Split Hiwall; Tensão de Alimentação 220v/60hz; Gás refrigerante: R-410A; Serpentina de evaporadora em cobre; Vazão mínima: 1.080 m³/h; Compressor com Rotação Variável por Inverter; Aletas de direcionamento de fluxo de ar móveis; Controle remoto sem fio; Baixo nível de ruído; Selo Procel de Eficiência Energética Classificação A; Proteção anticorrosão instalado; Garantia mínima de 12 meses com Assistência Técnica; Função Swing; Cor: Branco ou Gelo MARCA: MIDEA MODELO: 42AGVQB18M5	2	R\$ 3.448,00	R\$ 6.896,00

Valor Total da Proposta é de: R\$ 6.896,00

SEIS MIL, OITOCENTOS E NOVENTA E SEIS REAIS

VALIDADE DA PROPOSTA: 60 (SESSENTA) DIAS

PRAZO DE ENTREGA: 30 (TRINTA) DIAS

LOCAL DE ENTREGA: CONFORME ORDEM DE FORNECIMENTO

PRAZO DE PAGAMENTO: 30 (TRINTA) DIAS

PRAZO DE GARANTIA: 12 (DOZE) MESES

PRAZO DE INSTALAÇÃO: NÃO CONTEMPLA INSTALAÇÃO

PRAZO DE VIGÊNCIA: 12 (DOZE) MESES

na formulação da proposta, considerou todos os custos relacionados com o fornecimento, incluindo taxas, inclusive administrativa, e emolumentos, seguros, impostos, encargos sociais e trabalhistas, transportes, despesas administrativas, cessão de veículos para deslocamento do funcionário para busca e posterior entrega dos serviços executados, bem como quaisquer despesas referentes ao fornecimento do objeto contratado, ficando vedado qualquer alegação ou cobrança posterior que vise ao ressarcimento de custos não considerados no valor proposto;

os valores apresentados englobam todos os custos operacionais da atividade, incluindo, além do lucro, fretes, seguros, tributos incidentes, bem como quaisquer outras despesas, diretas e indiretas, inclusive, porventura, com serviços de terceiros, incidentes e necessários ao cumprimento integral do objeto deste Edital e seus Anexos, sem que caiba ao proponente direito de reivindicar custos adicionais;

concorda com todas as condições do Edital e seus anexos;

Serra/ES, 14 de dezembro de 2022

P A P A R CONDICIONADO LTDA - FILIAL ES

CNPJ: 43.075.236/0003-61

IGOR LABIAK JUNIOR

REPRESENTANTE

RG Nº 6.454.164-1 SESP-PR

CPF nº 00604148984

P A P A R
CONDICIONADO
LTDA:
43075236000361

Assinado digitalmente por P A P A R CONDICIONADO
LTDA:43075236000361
DN: C=BR, S=ES, L=SERRA, O=ICP-Brasil,
OU=Presencial, OU=33216689000145, OU=Secretaria da
Receita Federal do Brasil - RFB, OU=IDFEDERAL,
OU=RFB e-CNPJ A1, CN=P A P A R CONDICIONADO
LTDA:43075236000361
Razão: Eu sou o autor deste documento
Localização: sua localização de assinatura aqui
Data: 2022-12-14 17:42:31
Foxit Reader Versão: 9.7.1

CNPJ nº 43.075.236/0003-61 - INC. ESTADUAL nº 083.912.73-8 - INC. MUNICIPAL nº 4745681
AV. PRIMEIRA AVENIDA, 26 - PAVIMENTO SEGUNDO, SALA 105 - PARQUE RESIDENCIAL LARANJEIRAS
CEP: 29.165-155 - SERRA/ES e-mail: paparcondicionado@hotmail.com

P A P A R C O N D I C I O N A D O L T D A

À CÂMARA MUNICIPAL DE CAPANEMA/PR

PREGÃO ELETRÔNICO Nº 02/2022

Processo nº: 733/2022

JULGAMENTO: ITEM

Objeto: Aquisição de aparelhos de ar condicionado e cadeiras giratórias para atendimento dos Setores Administrativo e Legislativo da Câmara Municipal de Capanema

DADOS DA PROPONENTE:

Nome: P A P A R C O N D I C I O N A D O L T D A - F I L I A L E S

CNPJ nº: 43.075.236/0003-61

Insc. Estadual: 083.912.73-8

Insc. Municipal: 4745681

Endereço: AVENIDA PRIMEIRA AVENIDA, Nº 26 - PAVIMENTO SEGUNDO, SALA 105

CEP: 29.165-155

Cidade: SERRA

UF: ES

Fone: 44-3263-5959

E-mail: paparcondicionado@hotmail.com

DADOS BANCÁRIOS:

SICOOB 756 / 4340 / 280976-1

DADOS PARA ASSINATURA DO CONTRATO:

IGOR LABIAK JUNIOR, Brasileiro, Solteiro, Procurador, nascido em 08/03/1976, portador do CPF nº 006.041.489-84 e do RG nº 6.454.164-1 SSP-PR, Endereço Comercial: AV. PEDRO TAQUES, 930, ZONA 07 na Cidade de MARINGÁ no Estado do PARANÁ, CEP nº 87030-000.

TERMO DE GARANTIA

A empresa P A P A R C O N D I C I O N A D O L T D A - F I L I A L E S, inscrita no CNPJ nº 43.075.236/0003-61, sediada na Avenida Primeira Avenida, nº 26 - Pavimento Segundo, Sala 105, CEP 29.165-155, Serra/ES, por intermédio de seu Representante Legal, o(a) Sr(a). IGOR LABIAK JUNIOR, portador da cédula de identidade sob nº 6.454.164-1 SESP-PR e inscrito no CPF nº 00604148984, BRASILEIRO, SOLTEIRO, REPRESENTANTE, residente e domiciliado na RUA SIMÃO BUZATO, 481, CONJ. KARINA, CEP 87047250, MARINGÁ/PR, DECLARA que todos os equipamentos ofertados possuem 12 (doze) meses de GARANTIA contra defeitos de fabricação.

Serra/ES, 14 de dezembro de 2022

P A P A R C O N D I C I O N A D O L T D A - F I L I A L E S

CNPJ: 43.075.236/0003-61

IGOR LABIAK JUNIOR

REPRESENTANTE

RG Nº 6.454.164-1 SESP-PR

CPF Nº 00604148984

P A P A R
C O N D I C I O N A D O
L T D A : 4 3 0 7 5 2
3 6 0 0 0 3 6 1

Assinado digitalmente por P A P A R
C O N D I C I O N A D O
LTDA:43075236000361
ND: C=BR, S=ES, L=SERRA, O=ICP-
Brasil, OU=presencial, OU=
33216689000145, OU=Secretaria da
Receita Federal do Brasil - RFB, OU=
IDFEDERAL, OU=RFB e-CNPJ A1, CN
=P A P A R C O N D I C I O N A D O
LTDA:43075236000361
Razão: Eu sou o autor deste documento
Localização:
Data: 2022.12.14 10:19:24-03'00'
Foxit PDF Reader Versão: 12.0.2

AR-CONDICIONADO SPRINGER MIDEA INVERTER XTREME SAVE CONNECT

Springer
Midea

O Ar-Condicionado Springer Midea Inverter Xtreme Save Connect traz tecnologia e conectividade aliado a maior conforto térmico e economia.

Controle total de onde você estiver com o aplicativo MSmartLife, que permite comandar a distância e também através dos assistentes de voz Google Assistant ou Alexa.

Com a função Eco Noite ativada, a economia de energia pode chegar a até 70%¹ ou até 60% em modo normal, quando comparado aos produtos convencionais.

O Air Guardian, o mais completo sistema com tripla filtragem e ionizador, elimina até 99,9%² dos vírus e bactérias e emite íons negativos removendo pólen e impurezas do ar.

Disponíveis nas capacidades 9.000, 12.000, 18.000 e 24.000 BTU/h frio e quente/frio.

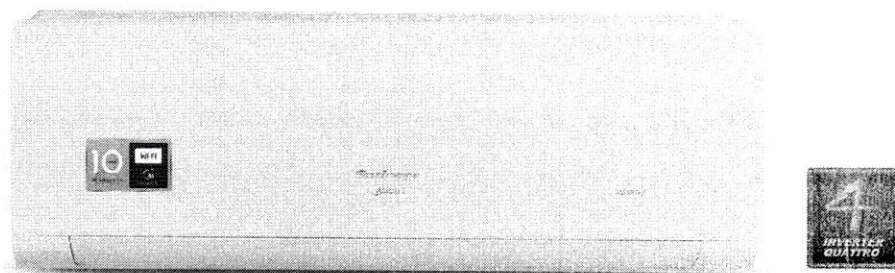

Conectividade Wi-Fi: Controle total pelo app MSmartLife, além dos assistentes de voz Google Assistant e Alexa

Wi-Fi

Função Eco Noite: com a função ativada, a economia de energia pode chegar até 70%¹ ou até 60% em modo normal

Air Guardian: com tripla filtragem e ionizador, elimina até 99,9%² dos vírus e bactérias e remove pólen e impurezas do ar

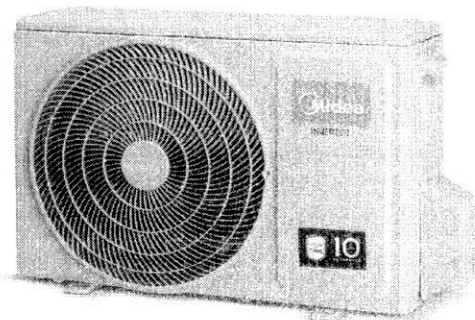

Modo Turbo: o aparelho opera em capacidade máxima, alcançando a temperatura mais rápida.

Função Dormir: controla a temperatura ajustada para maior conforto e economia.

Função LED: desativa o sinal sonoro e desliga a luz do display da unidade interna.

Função Clean: elimina poeira e mofo que podem causar odores desagradáveis.

Aviso Limpar e Substituir Filtro: unidade interna indica hora da limpeza e substituição do filtro.

Função Brisa Indireta: evita o fluxo de ar direto sobre os usuários.

Função Siga-me³: a unidade interna segue a temperatura do ambiente em que está o controle remoto, otimizando o funcionamento.

Controle Remoto com Backlight: facilita a operação em ambientes escuros e indica quando a carga da bateria estiver fraca.

Função Eco: a temperatura será ajustada automaticamente para 24°C.

Função Energia: permite que a potência seja limitada em 75% ou 50%, proporcionando maior economia de energia.

Função Tímer: programa o equipamento para ligar e desligar.

Função Oscilar: ativa o movimento automático das aletas horizontais e função Direção (altera o ângulo das aletas)

5 modos de operação: refrigeração, aquecimento⁴, automático, ventilação e desumidificação (*somente nos modelos quente/frio), e 5 velocidades de ventilação: silencioso, baixa, média, alta e automática

Fluido Refrigerante Ecológico R-410A: atóxico, não inflamável e não agride a camada de ozônio.

¹ Comparando o consumo do Springer Midea Inverter Xtreme Save Connect com produtos similares de outra marca, em função da capacidade nominal de 12.000 BTU/h, em modo Eco Noite, com a função ativada.

² Atestado pelo Guangdong Detection Center of Microbiology sob condições controladas. Otimizador de íons negativos. Consulte o manual para mais detalhes.

³ O controle deverá estar a uma distância de até 5 metros para garantir a recepção do sinal pela unidade interna.

AR-CONDICIONADO SPRINGER MIDEA INVERTER XTREME SAVE CONNECT

DADOS TÉCNICOS

Nome	Ar-Condicionado Springer Midea Inverter Xtreme Save Connect								
Capacidade (BTU/h)	9.000	9.000	12.000	12.000	18.000	18.000	24.000	24.000	
Alimentação Elétrica (V)	220								
Ciclo	Frio	Quente/Frio	Frio	Quente/Frio	Frio	Quente/Frio	Frio	Quente/Frio	
Código	Evap.	42AGVCB09M5	42AGVQB09M5	42AGVCB12M5	42AGVQB12M5	42AGVCB18M5	42AGVQB18M5	42AGVCB24M5	42AGVQB24M5
	Cond.	38AGVCB09M5	38AGVQB09M5	38AGVCB12M5	38AGVQB12M5	38AGVCB18M5	38AGVQB18M5	38AGVCB24M5	38AGVQB24M5
Código EAN	Evap.	7898554876928	7898554876942	7898554876966	7898554876980	7898554877000	7898554877024	7898554877048	7898554877062
	Cond.	7898554876935	7898554876959	7898554876973	7898554876997	7898554877017	7898554877031	7898554877055	7898554877079
Medidas do Produto (LxAxP cm)	Evap.	72,9x29,2x20	72,9x29,2x20	80,2x29,5x20	80,2x29,5x20	97,1x32,1x22,8	97,1x32,1x22,8	108,2x33,7x23,4	108,2x33,7x23,4
	Cond.	72x49,5x27	72x49,5x27	72x49,5x27	72x49,5x27	76,5x55,5x30,3	80,5x55,4x33	80,5x55,4x33	89x67,3x34,2
Peso Líquido (kg)	Evap.	7,9	7,9	8,6	8,4	11,6	11,5	14,2	14,4
	Cond.	21,5	22,8	21,6	22,2	27,6	32,4	29,9	38,6
Medidas do Produto Embalado (LxAxP cm)	Evap.	79x37,5x27	79x37,5x27	87,5x38x28,5	87,5x38x28,5	104,5x40,5x30,5	104,5x40,5x30,5	115,5x41,5x31,5	115,5x41,5x31,5
	Cond.	83,5x54x30	83,5x54x30	83,5x54x30	83,5x54x30	88,7x61x33,7	91,5x61,5x37	91,5x61,5x37	99,5x74x39,8
Peso Bruto (kg)	Evap.	10,1	10	11	10,9	14,8	14,7	17,9	18,1
	Cond.	23,6	24,8	23,6	24,3	29,9	35	31,4	41,6
Fluido Refrigerante	R-410A								
Compressor	Inverter								
Classificação Energética	A								
Índice de Desempenho de Resfriamento Sazonal - IDRS (Wh/Wh)	5,50	5,50	6,00	6,50	6,00	6,00	6,00	5,50	5,50
Consumo (kWh/ano)	396	396	485	447	727	727	1.057	1.057	
Potência Nominal (W)	Refrig.	807	807	1.065	1.057	1.583	1.583	2.170	2.170
	Aquec.	-	807	-	1.057	-	1.583	-	2.170
Vazão de Ar (m³/h)	Evap.	520	520	550	550	760	800	1.200	1.200
Material Condensadora	Tubos de cobre com aletas de alumínio Cu - Al								

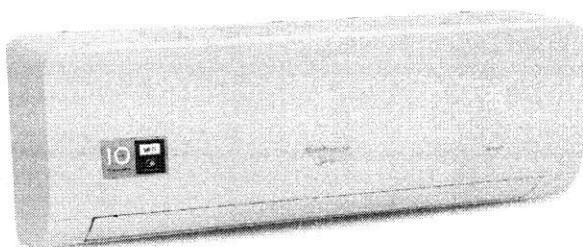

GARANTIA

Sempre instale seu ar-condicionado Split Springer Midea com uma Assistência Técnica Credenciada. Além dos 3 meses de garantia legal, você terá 21 meses de garantia estendida pelo Grupo Midea Carrier, totalizando 2 anos de garantia no produto, além de 10 anos de garantia no compressor.

Consulte a Rede Credenciada de Assistências Técnicas
<https://www.midea.com/br/assistencia/>

Atendimento ao Consumidor

Capitais e regiões metropolitanas: 3003 1005
 Demais localidades: 0800 648 1005



P A P A R C O N D I C I O N A D O L T D A

02/2022

À CÂMARA MUNICIPAL DE CAPANEMA/PR

PREGÃO ELETRÔNICO nº 02/2022

Processo nº: 733/2022

JULGAMENTO: ITEM

Objeto: Aquisição de aparelhos de ar condicionado e cadeiras giratórias para atendimento dos Setores Administrativo e Legislativo da Câmara Municipal de Capanema

DADOS DA PROPONENTE:

Nome: P A P A R C O N D I C I O N A D O L T D A - F I L I A L E S

CNPJ nº: 43.075.236/0003-61

Insc. Estadual: 083.912.73-8

Insc. Municipal: 4745681

Endereço: AVENIDA PRIMEIRA AVENIDA, Nº 26 - PAVIMENTO SEGUNDO, SALA 105

CEP: 29.165-155

Cidade: SERRA/ES

Fone: 44-3263-5959

E-mail: paparcondicionado@hotmail.com

DADOS BANCÁRIOS: SICOOB 756 / 4340 / 280976-1

DADOS PARA ASSINATURA DO CONTRATO:

IGOR LABIAK JUNIOR, Brasileiro, Solteiro, Procurador, nascido em 08/03/1976, portador do CPF nº 006.041.489-84 e do RG nº 6.454.164-1 SSP-PR, Endereço Comercial: AV. PEDRO TAQUES, 930, ZONA 07 na Cidade de MARINGÁ no Estado do PARANÁ, CEP nº 87030-000.

PROPOSTA DE PREÇOS

ITEM:	DESCRIÇÃO:	QTDE:	VLR UNITÁRIO:	VLR TOTAL:
01	APARELHO DE AR CONDICIONADO capacidade de Resfriamento: 12.000 BTU/H; Ciclo: Frio; Tipo: Split Hiwall; Tensão de Alimentação 220v/60hz; Gás refrigerante: R- 410A; Serpentina de evaporadora em cobre; Vazão mínima: 645 m³/h; Compressor com Rotação Variável por Inverter; Aletas de direcionamento de fluxo de ar móveis; Controle remoto sem fio; Baixo nível de ruído; Selo Procel de Eficiência Energética Classificação A; Proteção anti-corrosão instalado; Garantia mínima de 12 meses com Assistência Técnica; Função Swing; Cor: Branco ou Gelo MARCA: AGRATTO MODELO: NEO ICS12F R4-02 12KBTU	1	R\$ 2.729,00	R\$ 2.729,00
02	APARELHO DE AR CONDICIONADO Capacidade de Resfriamento: 18.000 BTU/H; Ciclo: Quente/Frio; Tipo: Split Hiwall; Tensão de Alimentação 220v/60hz; Gás refrigerante: R-410A; Serpentina de evaporadora em cobre; Vazão mínima: 1.080 m³/h; Compressor com Rotação Variável por Inverter; Aletas de direcionamento de fluxo de ar móveis; Controle remoto sem fio; Baixo nível de ruído; Selo Procel de Eficiência Energética Classificação A; Proteção anticorrosão instalado; Garantia mínima de 12 meses com Assistência Técnica; Função Swing; Cor: Branco ou Gelo MARCA: MIDEA MODELO: 42AGVQB18M5	2	R\$ 3.890,00	R\$ 7.780,00
03	APARELHO DE AR CONDICIONADO Capacidade de Resfriamento: 24.000 BTU/H; Ciclo: Frio; Tipo: Split Hiwall; Tensão de Alimentação 220v/60hz; Gás refrigerante: R- 410A; Serpentina de evaporadora em cobre; Vazão mínima: 1.100 m³/h; Compressor com Rotação Variável por Inverter; Aletas de direcionamento de fluxo de ar móveis; Controle remoto sem fio; Baixo nível de ruído; Selo Procel de Eficiência Energética Classificação A; Proteção anti-corrosão instalado; Garantia mínima de 12 meses com Assistência Técnica; Função Swing; Cor: Branco ou Gelo MARCA: ELGIN MODELO: HVFI24B2IA/HVFE24B2IA	1	R\$ 5.190,00	R\$ 5.190,00

Valor Total da Proposta é de: R\$ 15.699,00

QUINZE MIL, SEISCENTOS E NOVENTA E NOVE REAIS

VALIDADE DA PROPOSTA: 60 (SESSENTA) DIAS

PRAZO DE ENTREGA: 30 (TRINTA) DIAS

LOCAL DE ENTREGA: CONFORME ORDEM DE FORNECIMENTO

PRAZO DE PAGAMENTO: 30 (TRINTA) DIAS

P A P A R C O N D I C I O N A D O L T D A

01/2022

PRAZO DE GARANTIA: 12 (DOZE) MESES
PRAZO DE INSTALAÇÃO: NÃO CONTEMPLA INSTALAÇÃO
PRAZO DE VIGÊNCIA: 12 (DOZE) MESES

na formulação da proposta, considerou todos os custos relacionados com o fornecimento, incluindo taxas, inclusive administrativa, e emolumentos, seguros, impostos, encargos sociais e trabalhistas, transportes, despesas administrativas, cessão de veículos para deslocamento do funcionário para busca e posterior entrega dos serviços executados, bem como quaisquer despesas referentes ao fornecimento do objeto contratado, ficando vedado qualquer alegação ou cobrança posterior que vise ao ressarcimento de custos não considerados no valor proposto; os valores apresentados englobam todos os custos operacionais da atividade, incluindo, além do lucro, fretes, seguros, tributos incidentes, bem como quaisquer outras despesas, diretas e indiretas, inclusive, porventura, com serviços de terceiros, incidentes e necessários ao cumprimento integral do objeto deste Edital e seus Anexos, sem que caiba ao proponente direito de reivindicar custos adicionais;

concorda com todas as condições do Edital e seus anexos;

Serra/ES, 14 de dezembro de 2022

P A P A R C O N D I C I O N A D O L T D A - F I L I A L E S
CNPJ: 43.075.236/0003-61
IGOR LABIAK JUNIOR
REPRESENTANTE
RG Nº 6.454.164-1 SESP-PR
CPF nº 00604148984

P A P A R
C O N D I C I O N A
D O
L T D A : 4 3 0 7 5 2
3 6 0 0 0 3 6 1

Assinado digitalmente por P A P A R
CONDICIONADO
LTDA:43075236000361
ND: C=BR, S=ES, L=SERRA, O=ICP-
Brasil, OU=presencial, OU=
33216689000145, OU=Secretaria da
Receita Federal do Brasil - RFB, OU=
IDFEDERAL, OU=RFB e-CNPJ A1, CN=
P A P A R C O N D I C I O N A D O
LTDA:43075236000361
Razão: Eu sou o autor deste documento
Localização:
Data: 2022.12.13 16:00:22-03'00'
Foxit PDF Reader Versão: 12.0.2

01211

AGRATTO

Ar Condicionado



AGRATTO

Catálogo de Produtos **1**
2019

00001
B

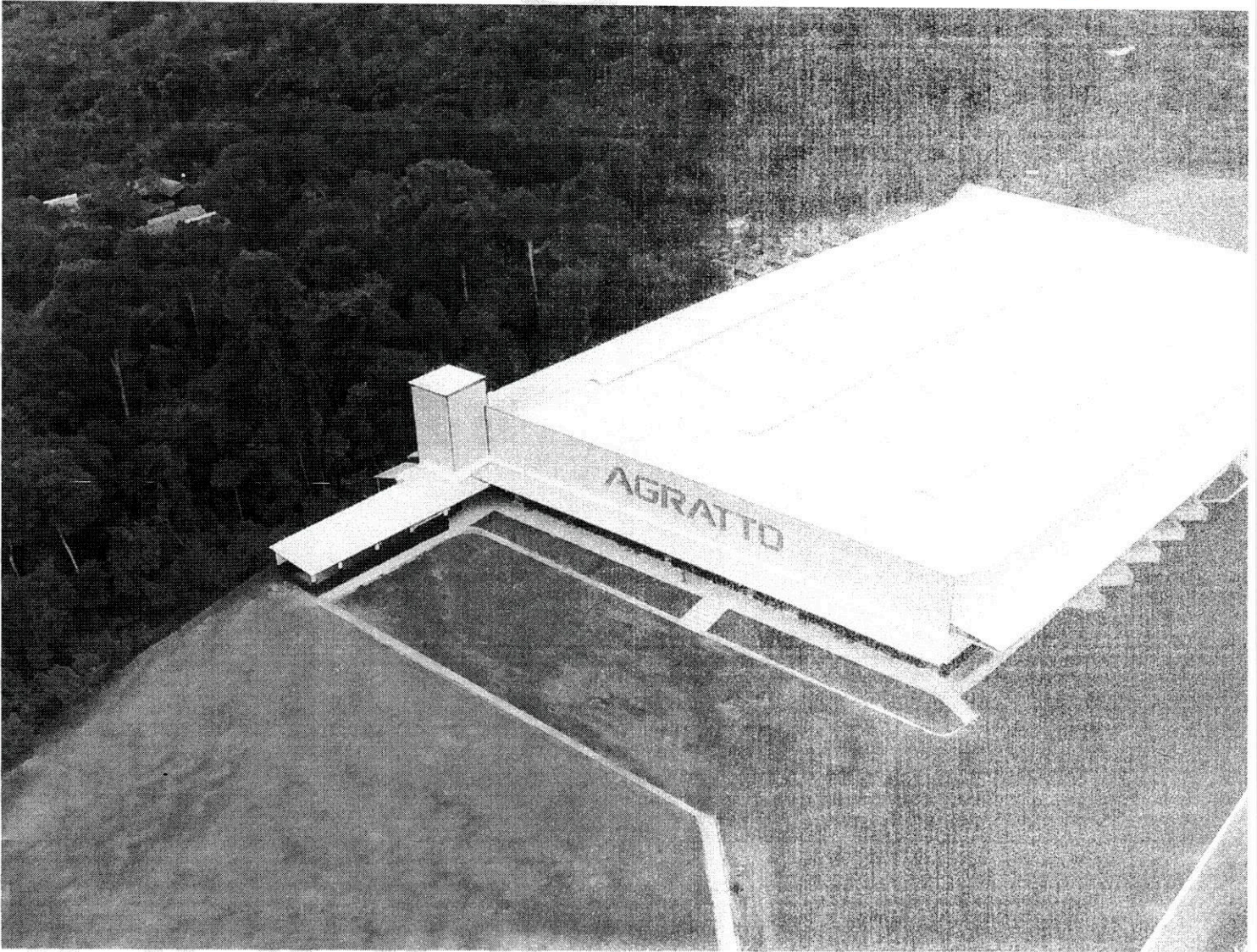

PRODUZIDO NO
POLG INDUSTRIAL
DE MANAUS
COSHEI, A A ARMONIA

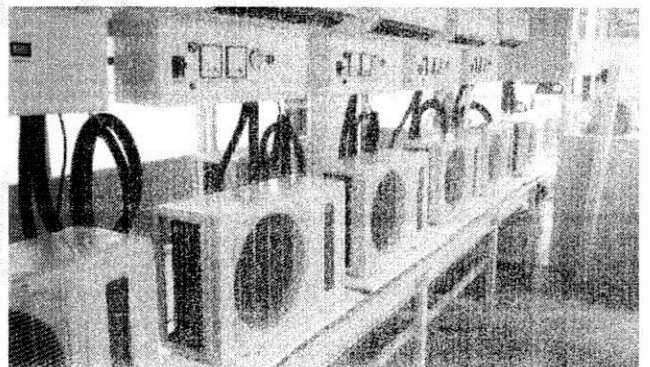
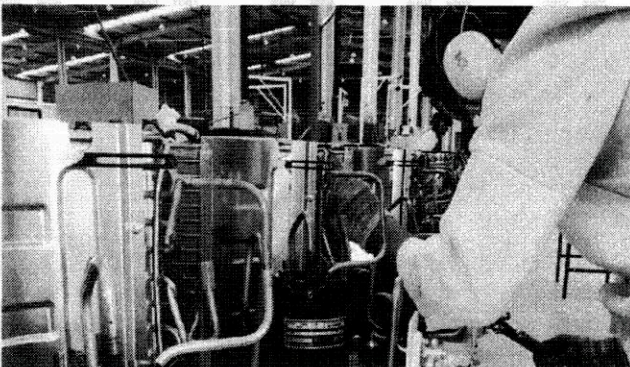

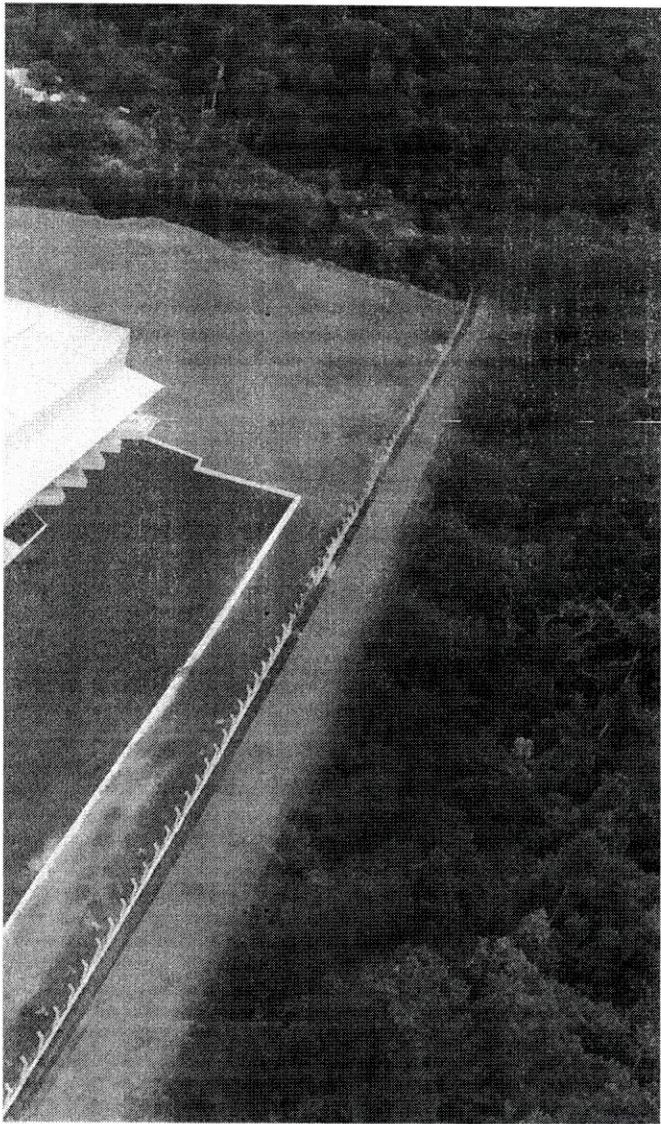

A Agratto Ar Condicionado chegou ao mercado em 2015, e mesmo sendo tão jovem tem se destacado no mercado nacional, oferecendo para os seus clientes produtos de qualidade por um preço justo.

A unidade industrial da Manaus é uma das mais recentes do Brasil. Lá ocorre a produção de todas as nossas linhas de Ar Condicionado, onde são 100% testados para garantir a qualidade de cada peça.

Construída em uma área com mais 50.000 m² no Pólo Industrial de Manaus, está preparada para competir e conquistar o mercado brasileiro.

Conheça nossa linha de produtos e faça parte do nosso sucesso.

"A Agratto Ar Condicionado é o Fabricante de Ar Condicionado que + cresceu nos últimos anos"

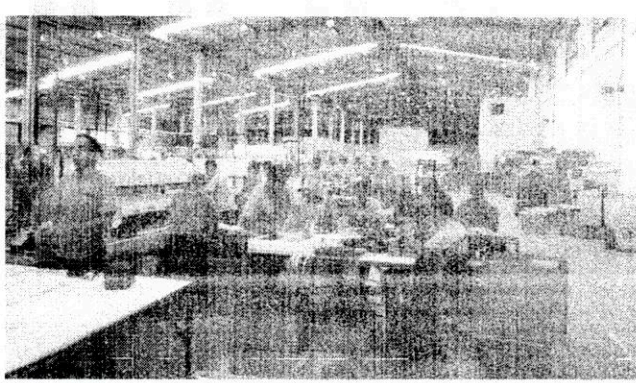
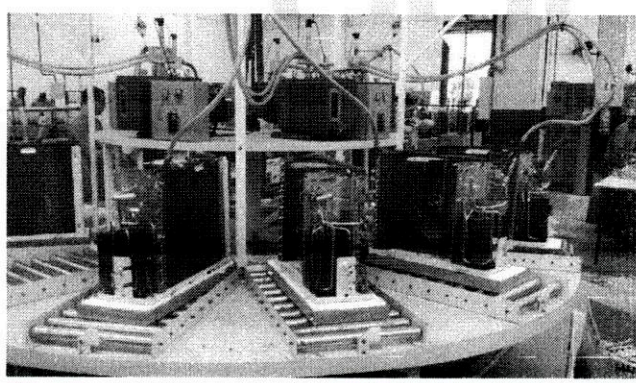

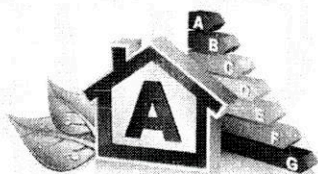

Econômico

Com certificação **A do PROCEL/INMETRO** está entre os **splits mais econômicos** do mercado. Garantem uma temperatura agradável para seu ambiente sem esquecer da comodidade e economia para quem usa.

Design Inteligente

Painel BACKLIGHT, design e beleza com a iluminação que fica por trás do painel. Pode ser desligada deixando o split com uma aparência ainda mais clean. Evita impactos na **decoração do ambiente** ou perturbação durante o sono.

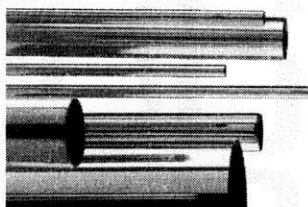

Serpentina em Cobre

Possuem serpentinas com **TUBOS 100% DE COBRE** com ranhuras internas que melhoram a condutividade térmica. São até **30% melhor** que em splits com tubos lisos. Sua durabilidade é muito superior às serpentinas de alumínio.



GÁS R410-A

O **GÁS ECOLÓGICO R410A** não possui gases que danificam a camada de ozônio. Não é tóxico ou inflamável. Splits com o R410A são **entre 50% e 60% mais eficientes** que aparelhos com outros gases em condições semelhantes de uso.

Sistema Multi-filtros

Equipados com um sistema de filtros que possui **90% de eficiência em limpeza do ar**. Composto por um conjunto de filtros com Função Antibactericida que elimina grande parte das bactérias, deixando o ar **mais puro e limpo**.

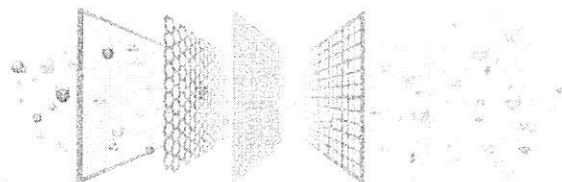

Quente e Frio

Tenha **conforto o ano inteiro**. Bem-estar em todas as estações do ano com o Sistema Quente e Frio que além de refrigerar o ambiente **nos dias mais quentes**, pode, também, o aquecer **nos dias mais frios**.



Fabricação Nacional

A Agratto Ar Condicionado faz parte de uma dos **maiores grupos de indústrias de climatização do Brasil**. Possui fabricação nacional, o que, além de gerar emprego no país, ainda garante a **qualidade e durabilidade** dos aparelhos.

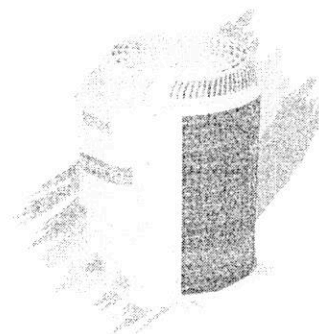

Assistência Técnica Nacional

Assistência Técnica **distribuída por todo o Brasil**, para instalação, manutenção e garantia dos aparelhos. Basta entrar em contato com o SAC ou acessar nosso site e encontrar um dos **milhares de técnicos cadastrados**.

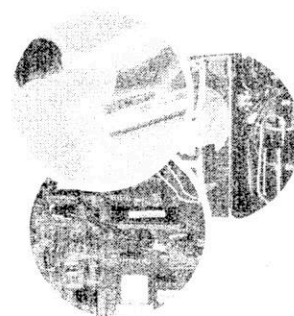

NOSSA **TECNOLOGIA**

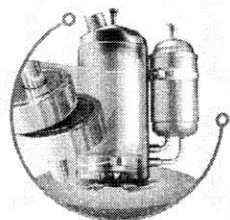

COMPRESSORES GLOBAIS

Compressores de Marcas Globais que garantem maior eficiência e durabilidade.

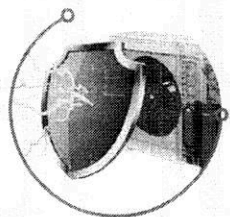

FAIXA DE TENSÃO

Ampla faixa de tensão, permite partidas do compressor entre 170V e 253V, evitando defeitos e ampliando a vida útil.

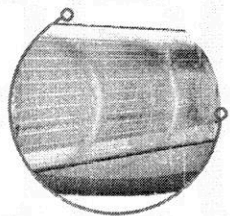

CAMADA BLUEFIN

Aletas da unidade interna com camada de proteção resistente à elementos corrosivos e prevenção de bactérias.

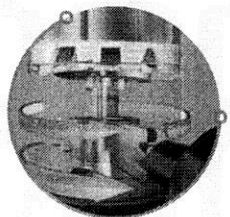

AUTO RESTART

Religa o aparelho após queda de energia, mantendo a última função e temperatura selecionadas antes do desligamento.

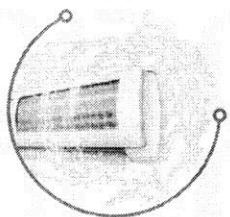

FÁCIL LIMPEZA

Painel e filtro plástico de fácil remoção facilitando a limpeza e manutenção do produto.

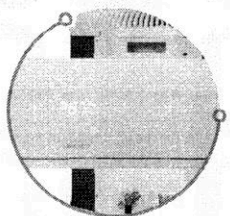

FÁCIL CONEXÃO

Terminais para interligação entre as duas unidades de fácil conexão e acesso.

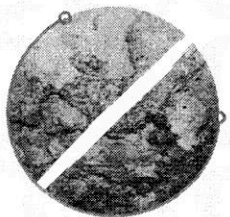

ANTICORROSIVO

Unidade externa em materiais que garantem maior proteção contra ações do ambiente.

TECNOLOGIA INVERTER

ar condicionado split INVERTER

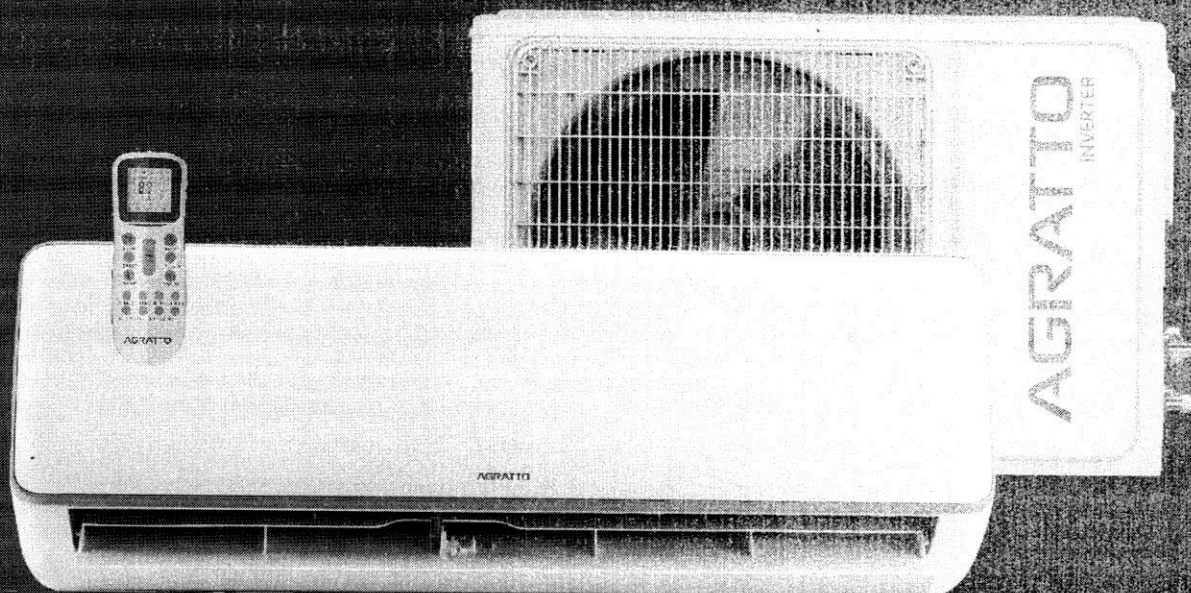

Tecnologia Inverter com inversor de frequência que ajusta a velocidade do compressor ao diagnosticar se o ambiente precisa de menos refrigeração ou aquecimento. Isso regula o fluxo de energia do sistema, evitando picos de energia e **reduzindo o consumo**. O aparelho fica **mais silencioso** devido a pouca variação na rotação do compressor e gera um ambiente confortável, ao **alcançar a temperatura desejada rapidamente**.

COMO NOSSO INVERTER FUNCIONA?

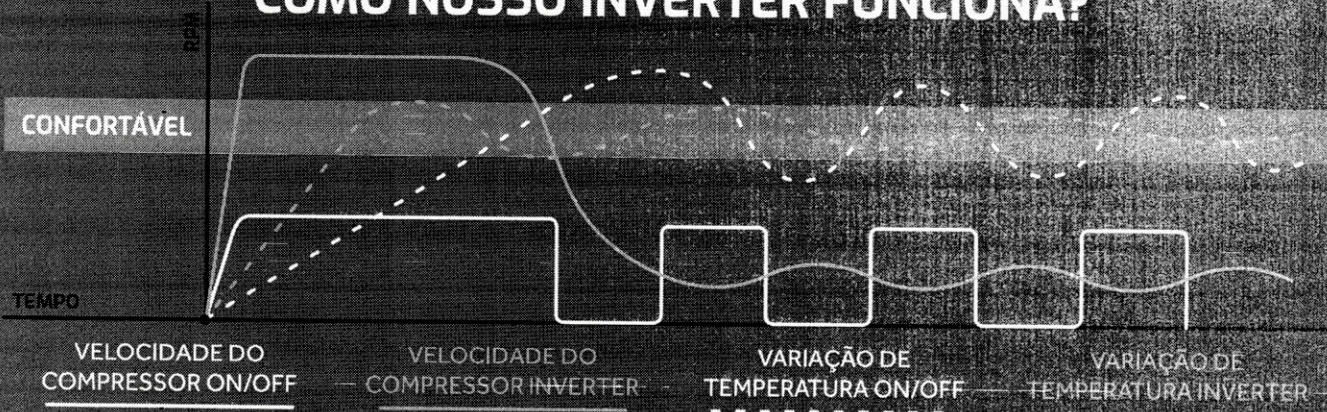

GERA AINDA
MAIS ECONOMIA
DE CONSUMO

ALCANÇA
TEMPERATURA
RAPIDAMENTE

SILENCIOSO DEVIDO
A BAIXA EVOLUÇÃO
DO COMPRESSOR

PEQUENA VARIAÇÃO
DA TEMPERATURA
DO AMBIENTE



Ar Condicionado Inverter NEO

split hi-wall

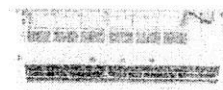
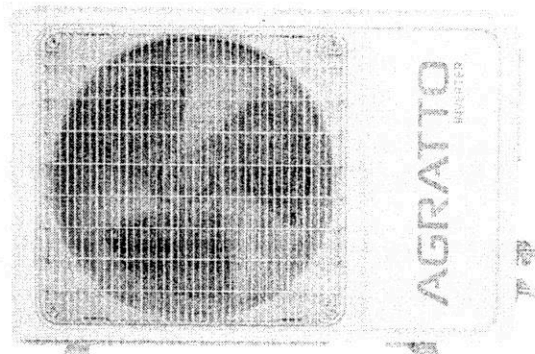
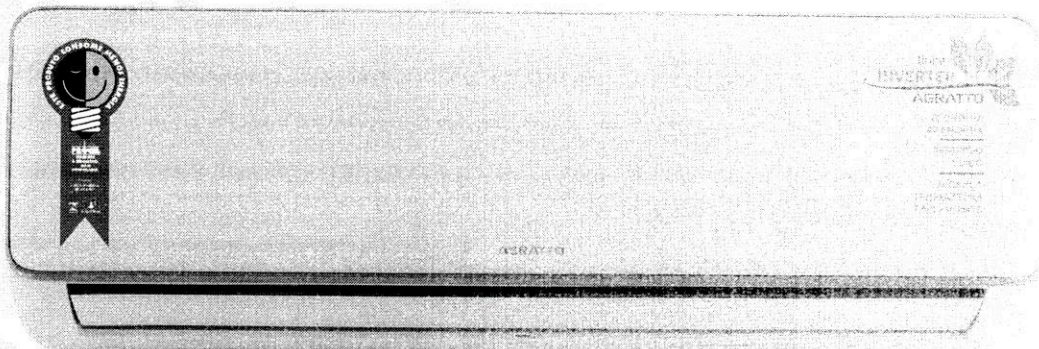

9.000BTUs | 12.000BTUs | 18.000BTUs | 24.000BTUs | 30.000BTUs*

Frio ou Quente e Frio

Verificar disponibilidade. | *Frio.

Os Splits inverter conseguem ser mais econômicos que outros splits em mesma condição de uso.



Classe A



Ecológico



Em Cobre



Multi-Filter



Painel Backlight



Auto Restart



Quente e Frio



Assistência



Nacional

CONTROLE REMOTO

MODOS DE OPERAÇÃO



Modo Cool - Neste modo o aparelho ativa a FUNÇÃO DE REFRIGERAÇÃO, que opera numa faixa de temperatura que pode ser escolhida entre 16°C e 32°C.



Modo Dry - Neste modo o aparelho ativa a FUNÇÃO DESUMIDIFICADORA do ambiente, que opera numa temperatura fixa de 25°C e velocidade baixa, as quais não podem ser alteradas.



Modo Clean¹⁴ - Neste modo o aparelho ativa a FUNÇÃO DE LIMPEZA. Deve ser acionado com o aparelho desligado. Esse procedimento tem o objetivo de remover a poeira que fica retida na unidade interna.



Modo Heat - Ativa a FUNÇÃO DE AQUECIMENTO, que opera numa faixa de temperatura entre 16°C e 32°C, função é exclusiva de aparelho QUENTE E FRIO.



Modo Fan - Neste modo o aparelho ativa a FUNÇÃO VENTILAÇÃO do ambiente, sem ativar a climatização, podendo apenas variar a velocidade entre: baixa, média e alta.



Modo Felling⁴ - Neste modo o aparelho ativa a FUNÇÃO DE SENSAÇÃO. Nessa função o display do controle irá mostrar a temperatura do ambiente.



Modo Auto - Neste modo o aparelho ativa a FUNÇÃO AUTOMÁTICA, que opera numa temperatura fixa de 25°C, a qual não pode ser alterada.



Modo Eco³ - Neste modo o aparelho ativa a FUNÇÃO ECONÔMICA. Em Modo de Refrigeração a temperatura programada aumentará 2°C. Em Modo de Aquecimento a temperatura programada baixará 2°C.



Modo Healthy¹ - Neste modo o aparelho ativa a FUNÇÃO SAÚDE. Essa função controla o ionizador ou gerador de plasma.

TECLAS DOS CONTROLES



Tecla ON/OFF - Pressione para ligar ou desligar o aparelho de Ar Condicionado.



Tecla TEMP UP - Pressione para aumentar o ajuste de temperatura em 1°.



Tecla TEMP DOWN - Pressione para diminuir o ajuste de temperatura em 1°.



Tecla MODE - Pressione para alternar entre os modos de operação do aparelho. COOL | HEAT | AUTO | DRY | FAN | ECO*.



Tecla FAN | SPEED⁴ - Pressione para alternar entre as diferentes velocidades de ventilação. AUTOMÁTICA | BAIXA | MÉDIA | ALTA.



Tecla TURBO | STRONG⁴ - Pressione para ativar ou desativar a FUNÇÃO TURBO, que permite que o aparelho alcance o pré-ajuste de temperatura em um menor tempo.



Tecla SLEEP - Pressione para ativar ou desativar a FUNÇÃO DORMIR, que faz com que o aparelho alcance, gradualmente, uma temperatura mais agradável para o ambiente.



Tecla LIGHT¹ | DISPLAY² | SCREEN² - Pressione para ligar ou desligar a iluminação do painel.



Teclas SWING - Pressione para ativar ou desativar o movimento das aletas.



Teclas TIMER - Pressione para selecionar o tempo desejado para ligar o ar condicionado, num ajuste de até 24h.



Teclas HOLD¹ | LOCK² - Pressione para travar ou destravar os botões do controle.



Tecla °C/°F - Pressione para alternar a exibição da temperatura entre °C (Celsius) e °F (Fahrenheit).



Tecla CLEAN¹⁴ - Com o aparelho desligado, pressione para alternar e ativar a FUNÇÃO DE LIMPEZA.



Tecla QUIET² - Pressione para que o aparelho opere com baixo ruído.



Teclas HOUR¹ | MINU¹ | SETTIME¹ - Pressione para acertar o relógio do controle remoto.



Tecla ECO³ - Pressione para ativar a FUNÇÃO ECONÔMICA³.



Tecla FEELING⁴ - Pressione para ativar ou desativar a FUNÇÃO FEELING⁴.



Tecla HEALTHY¹ - Pressione para ativar ou desativar a FUNÇÃO HEALTH¹.



Tecla FUNGUSPROF⁴ - Com o aparelho desligado, pressione até ouvir um sinal sonoro que apitará por cinco vezes, para ativar ou desativar a FUNÇÃO FUNGUSPROF⁴.



Botão RESET² - Pressione com o auxílio de um clip de papel para resetar todas as configurações do controle remoto (e não do aparelho).

¹ Disponível apenas nos modelos Split Hi-Wall ON/OFF ONE

² Disponível apenas nos modelos Split Hi-Wall ON/OFF FIT e BIO

³ Disponível apenas nos modelos Split Hi-Wall ON/OFF ECO

⁴ Disponível apenas nos modelos Split Hi-Wall ON/OFF NEO



SKU	DESCRIÇÃO	CÓDIGO	UNIDADE	MODELO	EMP.	PESO BRU.	PESO LÍQ.	CxLxA - mm	M³	QTD.	POT.	SELO
7553	CONDICIONADOR DE AR SPLIT INVERTER NEO ICS9F R4-02 9KBTU	7898461967016	INTERNA	ICS9FI R4-02	8	9,000 Kg	7,500 Kg	760x345x273	0,07158	1	727W	A
			EXTERNA	ICS9FE R4-02	4	25,000 Kg	22,000 Kg	775x325x545	0,13727	1		
7554	CONDICIONADOR DE AR SPLIT INVERTER NEO ICS12F R4-02 12KBTU	7898461967023	INTERNA	ICS12FI R4-02	8	10,000 Kg	8,000 Kg	820x343x273	0,07678	1	896W	A
			EXTERNA	ICS12FE R4-02	4	29,500 Kg	25,500 Kg	845x363x598	0,18342	1		
7555	CONDICIONADOR DE AR SPLIT INVERTER NEO ICS18F R4-02 18KBTU	7898461967030	INTERNA	ICS18FI R4-02	7	13,000 Kg	10,500 Kg	965x377x293	0,10659	1	1490W	A
			EXTERNA	ICS18FE R4-02	3	36,000 Kg	32,000 Kg	920x395x595	0,21622	1		
7865	CONDICIONADOR DE AR SPLIT INVERTER NEO ICS24F R4 02 - 24KB	7898461967672	INTERNA	ICS24FI R4 02	6	17,000 Kg	13,500 Kg	1145x395x300	0,13568	1	2164W	A
			EXTERNA	ICS24FE R4 02	3	44,000 Kg	40,000 Kg	950x433x705	0,29000	1		
7864	CONDICIONADOR DE AR SPLIT INVERTER NEO ICS30F R4 02 - 30KB	7898461967665	INTERNA	ICS30FI R4 02	6	17,500 Kg	14,500 Kg	1155x395x305	0,13914	1	2434W	A
			EXTERNA	ICS30FE R4 02	2	49,000 Kg	45,000 Kg	1120x425x750	0,35700	1		
7550	CONDICIONADOR DE AR SPLIT INVERTER NEO ICS9QF R4-02 9KBTU	7898461966989	INTERNA	ICS9QFI R4-02	8	9,000 Kg	7,500 Kg	760x345x273	0,07158	1	750W	A
			EXTERNA	ICS9QFE R4-02	4	27,000 Kg	24,000 Kg	775x325x545	0,13727	1		
7551	CONDICIONADOR DE AR SPLIT INVERTER NEO ICS12QF R4-02 12KBTU	7898461966996	INTERNA	ICS12QFI R4-02	8	11,000 Kg	9,000 Kg	820x343x273	0,07678	1	1010W	A
			EXTERNA	ICS12QFE R4-02	4	31,000 Kg	26,500 Kg	845x363x598	0,18342	1		
7552	CONDICIONADOR DE AR SPLIT INVERTER NEO ICS18QF R4-02 18KBTU	7898461967009	INTERNA	ICS18QFI R4-02	7	15,000 Kg	13,000 Kg	965x377x293	0,10659	1	1500W	A
			EXTERNA	ICS18QFE R4-02	3	36,000 Kg	32,000 Kg	920x395x595	0,21622	1		
	CONDICIONADOR DE AR SPLIT INVERTER NEO ICS24QF R4 02 - 24KB	7898461967689	INTERNA	ICS24QFI R4 02	6	17,000 Kg	14,000 Kg	1145x395x300	0,13568	1	2190W	A
			EXTERNA	ICS24QFE R4 02	3	45,000 Kg	41,000 Kg	950x433x705	0,29000	1		

A Agratto reserva-se o direito de proceder, sem prévio aviso, às modificações técnicas que julgar conveniente. Os pesos e medidas dos produtos e embalagens podem ter variação de ±3%.

UNIDADE INTERNA	NEO - ICS9FI-R4	NEO - ICS12FI-R4	NEO - ICS18FI-R4	NEO - ICS24FI-R4	NEO - ICS30FI-R4	NEO - ICS9QFI-R4	NEO - ICS12QFI-R4	NEO - ICS18QFI-R4	NEO - ICS24QFI-R4
Tensão frequência	220V/60Hz	220V/60Hz	220V/60Hz	220V/60Hz	220V/60Hz	220V/60Hz	220V/60Hz	220V/60Hz	220V/60Hz
Capacidade de refrigeração	2600W	3500W	5100W	7100W	8800W	2600W	3500W	5100W	7050W
Capacidade de refrigeração	9000 Btu/h	12000 Btu/h	18000 Btu/h	24000 Btu/h	30000 Btu/h	9000 Btu/h	12000 Btu/h	18000 Btu/h	24000 Btu/h
Corrente	4,7A	4,77A	7,05A	9,18A	12,27A	4,7A	4,86A	7,09A	9,32A
Potência máxima	727W	896W	1490W	2164W	2434W	750W	1010W	1500W	2190W
Corrente máxima	5,5A	7,5A	10,5A	13,5A	18A	5,5A	7,5A	10A	13,7A
Potência do motor do ventilador	18W	18W	30W	50W	45W	18W	18W	30W	50W
Capacitor do motor do ventilador	1,5uF	1,5uF	3uF	3uF	3uF	1,5uF	1,5uF	3uF	3uF
Rotação (RPM) do motor do ventilador	1150 r/min	1320 r/min	1150 r/min	1280 r/min	1330 r/min	1150 r/min	1320 r/min	1150 r/min	1280 r/min
Vazão	530 m³/h	550 m³/h	780 m³/h	1150 m³/h	1300 m³/h	530 m³/h	550 m³/h	900 m³/h	1150 m³/h
Nível de ruído	41 dB (A)	42 dB (A)	46 dB (A)	51 dB (A)	51 dB (A)	41 dB (A)	43 dB (A)	46 dB (A)	51 dB (A)
UNIDADE EXTERNA	NEO - ICS9FE-R4	NEO - ICS12FE-R4	NEO - ICS18FE-R4	NEO - ICS24FE-R4	NEO - ICS30FE-R4	NEO - ICS9QFE-R4	NEO - ICS12QFE-R4	NEO - ICS18QFE-R4	NEO - ICS24QFE-R4
Potência do motor ventilador	25W	25W	31W	60	85W	24W	25W	31W	60W
Capacitor do motor ventilador	1,5uF	1,5uF	2,5uF	4uF	4uF	1,5uF	1,5uF	2,5uF	4uF
Rotação (RPM) do motor do ventilador	860 r/min	780 r/min	860 r/min	830 r/min	830 r/min	860 r/min	780 r/min	860 r/min	830 r/min
Nível de ruído	41 db(A)	42 db(A)	46 db(A)	51 db(A)	51 db(A)	41 db(A)	43 db(A)	46 db(A)	51 db(A)
Gás refrigerante	R410A/480g	R410A/800g	R410A/1100g	R410A/1420g	R410A/1530g	R410A/580g	R410A/860g	R410A/1150g	R410A/1660g
Pressão de projeto (alta / baixa)	4.15/1.15 MPa	4.15/1.15 MPa	4.15/1.15 MPa	4.15/1.15 MPa	4.15/1.15 MPa	4.15/1.15 MPa	4.15/1.15 MPa	4.15/1.15 MPa	4.15/1.15 MPa
Tubulação de descarga / sucção	Ø6.35+Ø9.53mm (1/4" x 3/8")	Ø6.35+Ø12.7mm (1/4" x 1/2")	Ø6.35+Ø12.7mm (1/4" x 1/2")	Ø9.53+Ø15.87mm (1/4" x 5/8")	Ø9.53+Ø15.87mm (1/4" x 5/8")	Ø6.35+Ø9.53mm (1/4" x 3/8")	Ø6.35+Ø12.7mm (1/4" x 1/2")	Ø6.35+Ø12.7mm (1/4" x 1/2")	Ø9.53+Ø15.87mm (1/4" x 5/8")
Comprimento máximo da tubulação	15m	15m	15m	15m	15m	15m	15m	15m	15m
Desnível máximo da tubulação	5m	5m	5m	8m	8m	5m	5m	5m	8m

AR-CONDICIONADO SPRINGER MIDEA INVERTER XTREME SAVE CONNECT

Springer
Midea

O Ar-Condicionado Springer Midea Inverter Xtreme Save Connect traz tecnologia e conectividade aliado a maior conforto térmico e economia.

Controle total de onde você estiver com o aplicativo MSmartLife, que permite comandar a distância e também através dos assistentes de voz Google Assistant ou Alexa.

Com a função Eco Noite ativada, a economia de energia pode chegar a até 70% ou até 60% em modo normal, quando comparado aos produtos convencionais.

O Air Guardian, o mais completo sistema com tripla filtragem e ionizador, elimina até 99,9%² dos vírus e bactérias e emite íons negativos removendo pólen e impurezas do ar.

Disponíveis nas capacidades 9.000, 12.000, 18.000 e 24.000 BTU/h frio e quente/frio.

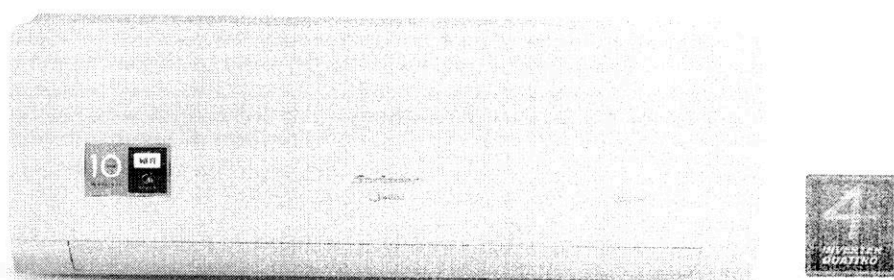

Conectividade Wi-Fi: Controle total pelo app MSmartLife, além dos assistentes de voz Google Assistant e Alexa



Função Eco Noite: com a função ativada, a economia de energia pode chegar até 70%¹ ou até 60% em modo normal



Air Guardian: com tripla filtragem e ionizador, elimina até 99,9%² dos vírus e bactérias e remove pólen e impurezas do ar

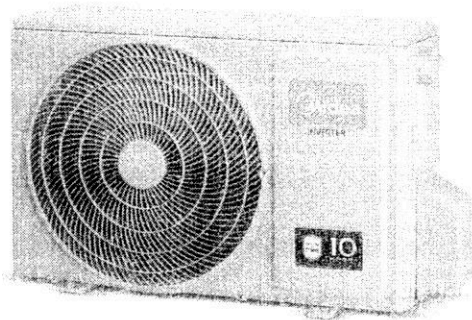

Modo Turbo: o aparelho opera em capacidade máxima, alcançando a temperatura mais rápida.

Função Dormir: controla a temperatura ajustada para maior conforto e economia.

Função LED: desativa o sinal sonoro e desliga a luz do display da unidade interna.

Função Clean: elimina poeira e mofo que podem causar odores desagradáveis.

Aviso Limpar e Substituir Filtro: unidade interna indica hora da limpeza e substituição do filtro.

Função Brisa Indireta: evita o fluxo de ar direto sobre os usuários.

Função Siga-me³: a unidade interna segue a temperatura do ambiente em que está o controle remoto, otimizando o funcionamento.

Controle Remoto com Backlight: facilita a operação em ambientes escuros e indica quando a carga da bateria estiver fraca.

Função Eco: a temperatura será ajustada automaticamente para 24°C.

Função Energia: permite que a potência seja limitada em 75% ou 50%, proporcionando maior economia de energia.

Função Timer: programa o equipamento para ligar e desligar.

Função Oscilar: ativa o movimento automático das aletas horizontais e função Direção (altera o ângulo das aletas).

5 modos de operação: refrigeração, aquecimento⁴, automático, ventilação e desumidificação (somente nos modelos quente/frio), e 5 velocidades de ventilação: silencioso, baixa, média, alta e automática.

Fluido Refrigerante Ecológico R-410A: atóxico, não inflamável e não agide a camada de ozônio.

1) Comparando o consumo do Springer Midea Inverter Xtreme Save Connect em condições padrão de teste de climatização com o modelo convencional de mesma capacidade. 2) Atestado pelo Shandong Detection Center of Microbiology sob condições controladas. Para obter detalhes sobre o teste, consulte o site www.midea.com. 3) O controle deverá estar a uma distância de até 5 metros para permitir a recepção do sinal infravermelho. 4) Não disponível em todos os modelos.

AR-CONDICIONADO SPRINGER MIDEA INVERTER XTREME SAVE CONNECT

DADOS TÉCNICOS

Nome		Ar-Condicionado Springer Midea Inverter Xtreme Save Connect							
Capacidade (BTU/h)		9.000	9.000	12.000	12.000	18.000	18.000	24.000	24.000
Alimentação Elétrica (V)		220							
Ciclo		Frio	Quente/Frio	Frio	Quente/Frio	Frio	Quente/Frio	Frio	Quente/Frio
Código	Evap.	42AGVCB09M5	42AGVCB09M5	42AGVCB12M5	42AGVCB12M5	42AGVCB18M5	42AGVCB18M5	42AGVCB24M5	42AGVCB24M5
	Cond.	38AGVCB09M5	38AGVCB09M5	38AGVCB12M5	38AGVCB12M5	38AGVCB18M5	38AGVCB18M5	38AGVCB24M5	38AGVCB24M5
Código EAN	Evap.	7898554876928	7898554876942	7898554876966	7898554876980	7898554877000	7898554877024	7898554877048	7898554877062
	Cond.	7898554876932	7898554876959	7898554876972	7898554876997	7898554877017	7898554877031	7898554877055	7898554877079
Medidas do Produto (LxAxP cm)	Evap.	72,9x29,2x20	72,9x29,2x20	80,2x29,5x20	80,2x29,5x20	97,1x32,1x22,8	97,1x32,1x22,8	108,2x33,7x23,4	108,2x33,7x23,4
	Cond.	72x49,5x27	72x49,5x27	72x49,5x27	72x49,5x27	76,9x55,5x30,5	80,5x55,4x33	80,5x55,4x33	80,5x55,4x33
Peso Líquido (kg)	Evap.	7,9	7,9	8,6	8,4	11,5	11,5	14,2	14,4
	Cond.	21,5	22,8	21,6	22,2	27,6	32,4	29,9	38,6
Medidas do Produto Embalado (LxAxP cm)	Evap.	79x37,5x27	79x37,5x27	87,5x38x28,5	87,5x38x28,5	104,5x40,5x30,5	104,5x40,5x30,5	115,5x41,5x31,5	115,5x41,5x31,5
	Cond.	83,5x54x30	83,5x54x30	83,5x54x30	83,5x54x30	88,7x61,3x37	91,5x61,5x37	91,5x61,5x37	99,5x74x39,6
Peso Bruto (kg)	Evap.	10,1	10	11	10,9	14,8	14,7	17,9	18,1
	Cond.	23,6	24,8	23,6	24,3	29,9	35	31,4	41,6
Fluido Refrigerante		R-410A							
Compressor		Inverter							
Classificação Energética		A							
Índice de Desempenho de Resfriamento Sazonal - IDRS (Wh/Wh)		5,50	5,50	6,00	6,50	6,00	6,00	5,50	5,50
Consumo (kWh/ano)		396	396	485	447	727	727	1057	1057
Potência Nominal (W)	Refrig.	807	807	1.065	1.057	1.583	1.583	2.170	2.170
	Aquec.	-	807	-	1.057	-	1.583	-	2.170
Vazão de Ar (m³/h)	Evap.	520	520	550	550	760	800	1.200	1.200
Material Condensadora		Tubos de cobre com aletas de alumínio Cu - Al							

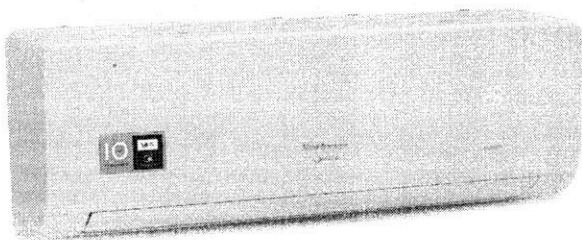

GARANTIA

Sempre instale seu ar-condicionado Split Springer Midea com uma Assistência Técnica Credenciada. Além dos 3 meses de garantia legal, você terá 21 meses de garantia estendida pelo Grupo Midea Carrier, totalizando 2 anos de garantia no produto, além de 10 anos de garantia no compressor.

Consulte a Rede Credenciada de Assistências Técnicas
<https://www.midea.com/br/assistencia/>

Atendimento ao Consumidor
 Capitais e regiões metropolitanas: 3003 1005
 Demais localidades: 0800 648 1005



ELGIN

CLIMATIZAÇÃO

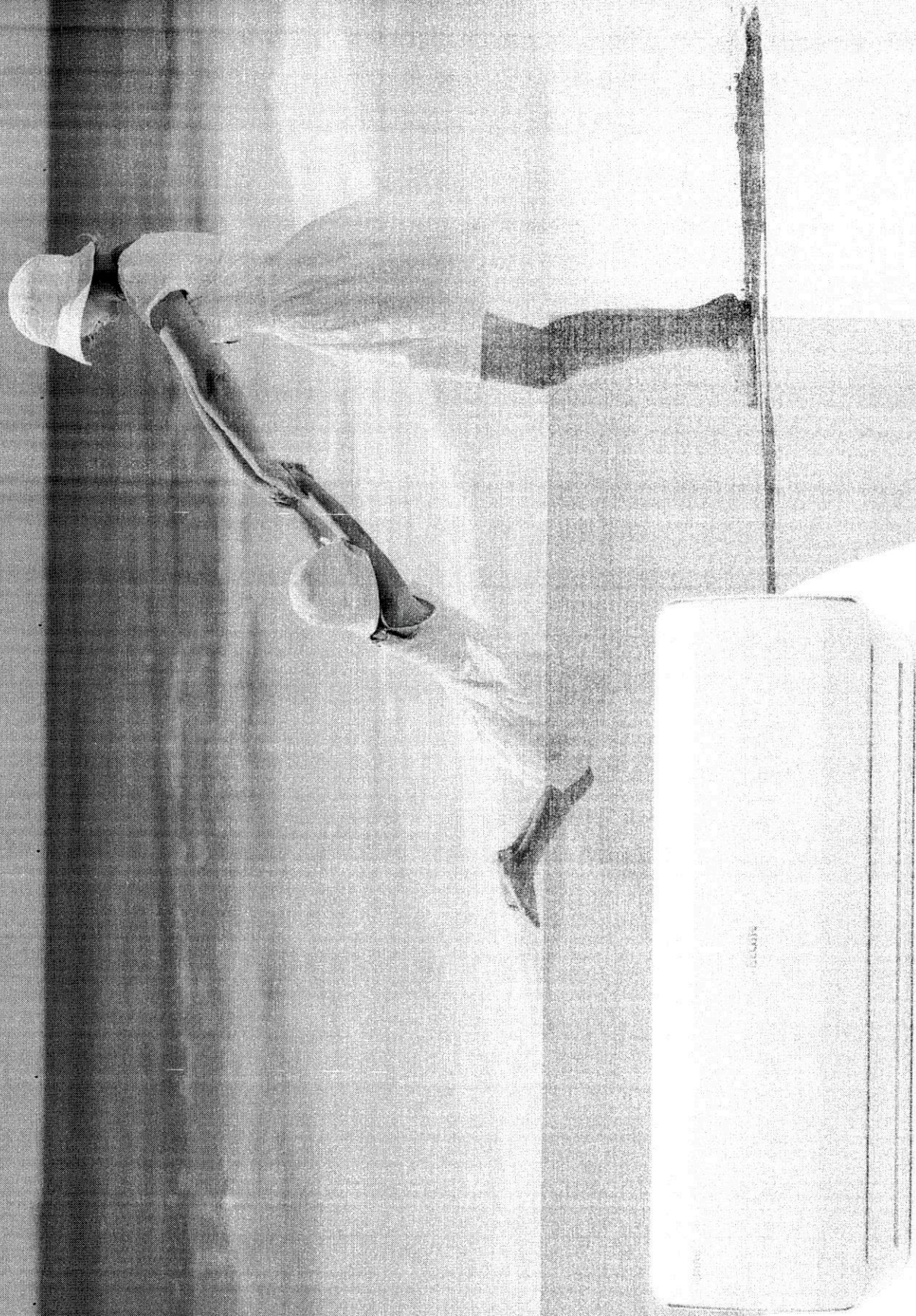

011-2011
(Handwritten signature)

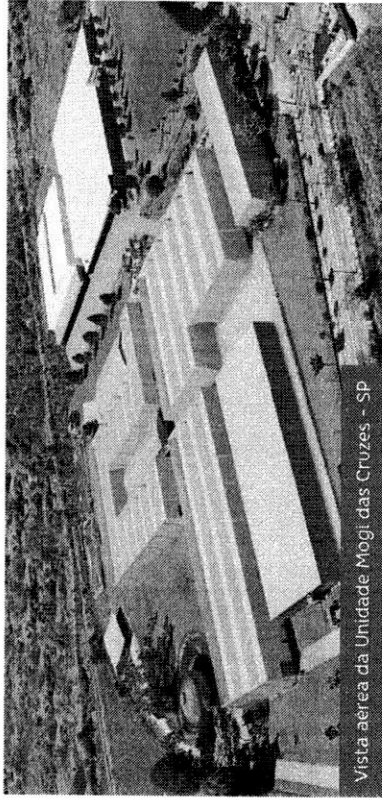

Vista aérea da Unidade Mogi das Cruzes - SP

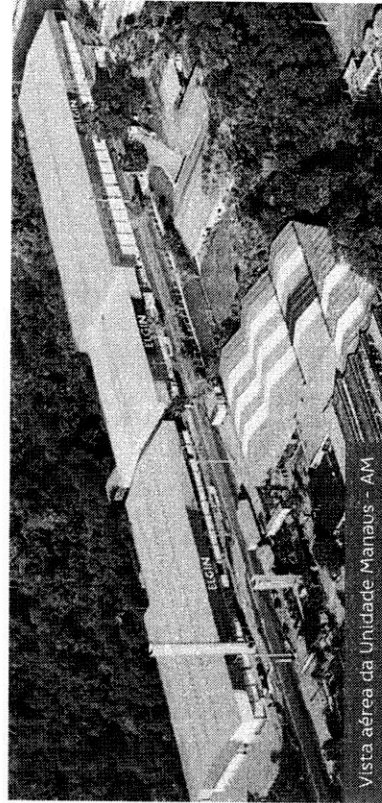

Vista aérea da Unidade Manaus - AM

A Elgin, em seus mais de 65 anos de história, tornou-se uma marca conhecida por sua qualidade, credibilidade e inovações constantes. Sempre com o objetivo de oferecer os melhores produtos aos seus consumidores. Começando pelo segmento de máquinas de costura, diversificou sua atuação no mercado brasileiro, e hoje conta com uma enorme variedade de produtos para uso comercial e residencial como Condicionadores de Ar, Telefones, Calculadoras, Iluminação, Energia Solar, Informática, Pilhas e Carregadores, Automação Comercial e Refrigeração.

Sempre com o foco no bem-estar das pessoas e na preservação ambiental, a Elgin procura agregar em suas linhas de produtos, atributos sustentáveis que colaboram com as metas de redução de emissão de poluentes e baixos níveis de consumo de energia.

Esse respeito ao cliente não se faz presente apenas através da qualidade dos produtos oferecidos pela Elgin, irás também pelos serviços de pós-venda, disponibilizados pelo SAC e por muitas Assistênciaes Técnicas Autorizadas espalhadas pelo Brasil, que garantem a satisfação de seus usuários e reforçam a confiança adquirida ao longo dos anos.

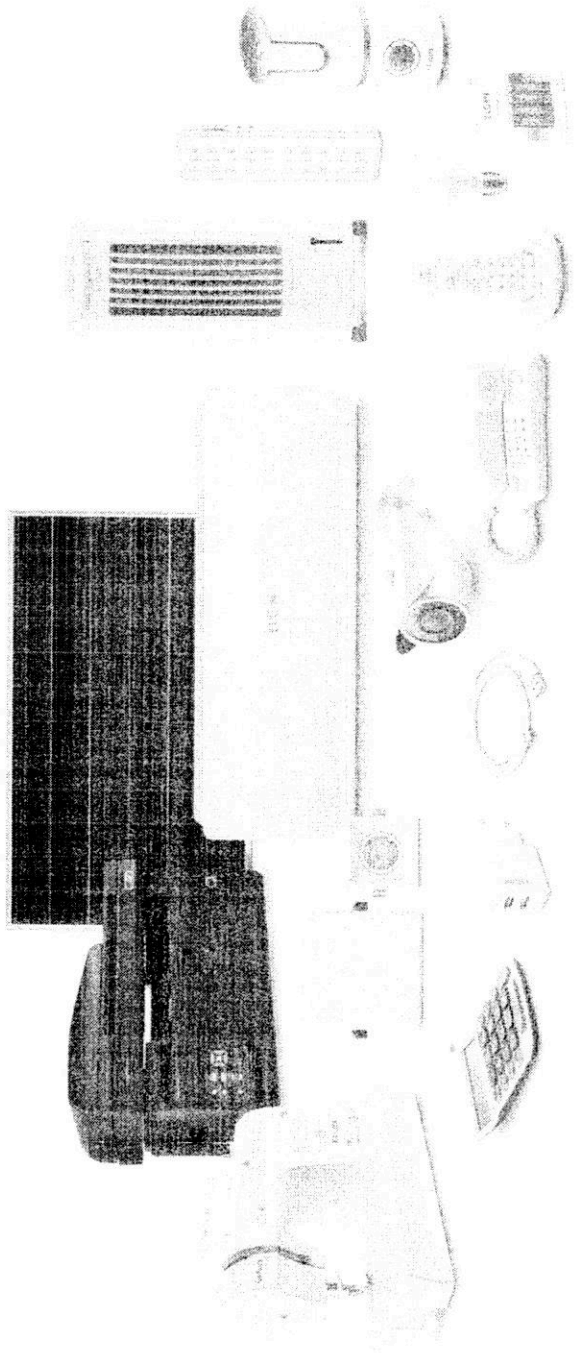

ECO INVERTER (HVF/Q)

Mais saúde, mais economia, mais tecnologia, mais conforto. Para todas as capacidades, a linha Eco Inverter contempla a tecnologia inverter, que economiza até 40% se comparado ao sistema convencional. Com a função Wi-Fi (opcional) é possível ligar, desligar e programar funções do seu ar-condicionado através de tablets e smartphones. A unidade interna possui Display de Temperatura invisível que só acende ao ligar o aparelho. Se você preferir, aperte a tecla "visor" para desligar o display para maior conforto durante a noite.

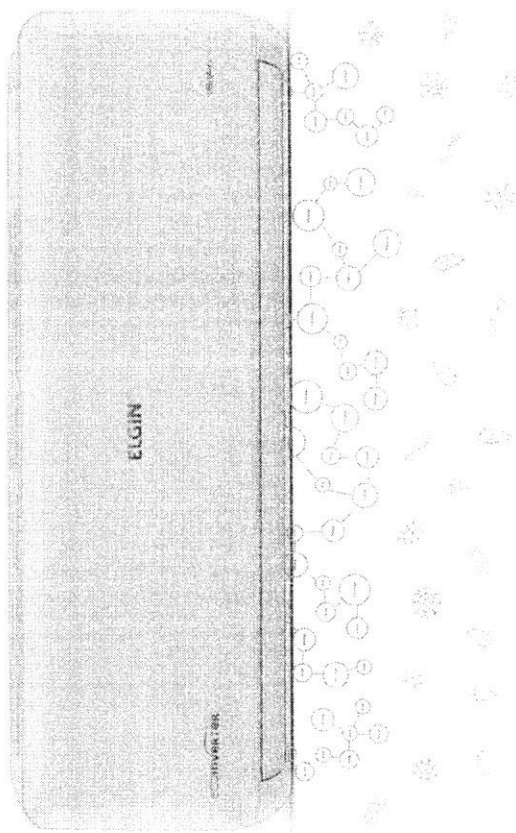

Filtro Ion Air elimina 99% de vírus, bactérias e ácaros, tornando o ambiente mais limpo e saudável.

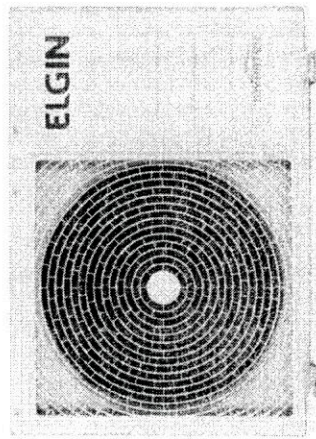

Controlador remoto em Português e Função "Carregar". O sensor de temperatura externa no controle remoto.

TABELA INFORMATIVA - CARACTERÍSTICAS TÉCNICAS ECO INVERTER

Características técnicas	Unidade Interna		HVQ 09B2JA		HVFI12B2JA		HVQI13B2JA		HVFI14B2JA		HVQI15B2JA		HVFI16B2JA		HVQI17B2JA		HVFI18B2JA		HVQI19B2JA		HVFI20B2JA		HVQI21B2JA		HVFI22B2JA		HVQI23B2JA		HVFI24B2JA		HVQI25B2JA		HVFI26B2JA		HVQI27B2JA		HVFI28B2JA		HVQI29B2JA		HVFI30B2JA							
	Unidade Externa	Unidade Externa	9000	9000	12000	12000	15160	15160	18000	18000	24000	24000	24000	24000	24000	24000	24000	24000	24000	24000	24000	24000	24000	24000	24000	24000	24000	24000	24000	24000	24000	24000	24000	24000	24000	24000	24000	24000	24000	24000	24000	24000	24000	24000	24000	24000		
Capacidade	9000	9000	12000	12000	15160	15160	18000	18000	24000	24000	24000	24000	24000	24000	24000	24000	24000	24000	24000	24000	24000	24000	24000	24000	24000	24000	24000	24000	24000	24000	24000	24000	24000	24000	24000	24000	24000	24000	24000	24000	24000	24000	24000	24000	24000	24000		
Admissão	9000	9000	12000	12000	15160	15160	18000	18000	24000	24000	24000	24000	24000	24000	24000	24000	24000	24000	24000	24000	24000	24000	24000	24000	24000	24000	24000	24000	24000	24000	24000	24000	24000	24000	24000	24000	24000	24000	24000	24000	24000	24000	24000	24000	24000	24000	24000	24000
Alimentação elétrica (V fases- Hz)	220	220	220	220	220	220	220	220	220	220	220	220	220	220	220	220	220	220	220	220	220	220	220	220	220	220	220	220	220	220	220	220	220	220	220	220	220	220	220	220	220	220	220	220	220	220	220	
Corrente Máxima (A)	5.89	5.89	8.43	8.43	8.43	8.43	8.43	8.43	8.43	8.43	8.43	8.43	8.43	8.43	8.43	8.43	8.43	8.43	8.43	8.43	8.43	8.43	8.43	8.43	8.43	8.43	8.43	8.43	8.43	8.43	8.43	8.43	8.43	8.43	8.43	8.43	8.43	8.43	8.43	8.43	8.43	8.43	8.43	8.43	8.43	8.43		
Disjuntor (A)	10	10	10	10	10	10	10	10	10	10	10	10	10	10	10	10	10	10	10	10	10	10	10	10	10	10	10	10	10	10	10	10	10	10	10	10	10	10	10	10	10	10	10	10	10	10	10	
Consumo (W/h)	815	815	1066	1066	1066	1066	1066	1066	1066	1066	1066	1066	1066	1066	1066	1066	1066	1066	1066	1066	1066	1066	1066	1066	1066	1066	1066	1066	1066	1066	1066	1066	1066	1066	1066	1066	1066	1066	1066	1066	1066	1066	1066	1066	1066	1066	1066	
Classificação do INMETRO	A	A	A	A	A	A	A	A	A	A	A	A	A	A	A	A	A	A	A	A	A	A	A	A	A	A	A	A	A	A	A	A	A	A	A	A	A	A	A	A	A	A	A	A	A	A	A	
Compressor	Rotativo Inverter	Rotativo Inverter	Rotativo Inverter	Rotativo Inverter	Rotativo Inverter	Rotativo Inverter	Rotativo Inverter	Rotativo Inverter	Rotativo Inverter	Rotativo Inverter	Rotativo Inverter	Rotativo Inverter	Rotativo Inverter	Rotativo Inverter	Rotativo Inverter	Rotativo Inverter	Rotativo Inverter	Rotativo Inverter	Rotativo Inverter	Rotativo Inverter	Rotativo Inverter	Rotativo Inverter	Rotativo Inverter	Rotativo Inverter	Rotativo Inverter	Rotativo Inverter	Rotativo Inverter	Rotativo Inverter	Rotativo Inverter	Rotativo Inverter	Rotativo Inverter	Rotativo Inverter	Rotativo Inverter	Rotativo Inverter	Rotativo Inverter	Rotativo Inverter	Rotativo Inverter	Rotativo Inverter	Rotativo Inverter	Rotativo Inverter	Rotativo Inverter	Rotativo Inverter	Rotativo Inverter	Rotativo Inverter	Rotativo Inverter	Rotativo Inverter	Rotativo Inverter	
Compressor sem fio	Sim	Sim	Sim	Sim	Sim	Sim	Sim	Sim	Sim	Sim	Sim	Sim	Sim	Sim	Sim	Sim	Sim	Sim	Sim	Sim	Sim	Sim	Sim	Sim	Sim	Sim	Sim	Sim	Sim	Sim	Sim	Sim	Sim	Sim	Sim	Sim	Sim	Sim	Sim	Sim	Sim	Sim	Sim	Sim	Sim	Sim	Sim	Sim
Velocidade de ventilação	3	3	3	3	3	3	3	3	3	3	3	3	3	3	3	3	3	3	3	3	3	3	3	3	3	3	3	3	3	3	3	3	3	3	3	3	3	3	3	3	3	3	3	3	3	3	3	
Vazão de ar (m³/h)	174	174	463	463	463	463	463	463	463	463	463	463	463	463	463	463	463	463	463	463	463	463	463	463	463	463	463	463	463	463	463	463	463	463	463	463	463	463	463	463	463	463	463	463	463	463	463	
Nível de ruído (dBa)	41	41	42	42	42	42	42	42	42	42	42	42	42	42	42	42	42	42	42	42	42	42	42	42	42	42	42	42	42	42	42	42	42	42	42	42	42	42	42	42	42	42	42	42	42	42	42	
Tipo de refrigerante	R410A	R410A	R410A	R410A	R410A	R410A	R410A	R410A	R410A	R410A	R410A	R410A	R410A	R410A	R410A	R410A	R410A	R410A	R410A	R410A	R410A	R410A	R410A	R410A	R410A	R410A	R410A	R410A	R410A	R410A	R410A	R410A	R410A	R410A	R410A	R410A	R410A	R410A	R410A	R410A	R410A	R410A	R410A	R410A	R410A	R410A		
Aplicação de refrigerante	Capilar	Capilar	Capilar	Capilar	Capilar	Capilar	Capilar	Capilar	Capilar	Capilar	Capilar	Capilar	Capilar	Capilar	Capilar	Capilar	Capilar	Capilar	Capilar	Capilar	Capilar	Capilar	Capilar	Capilar	Capilar	Capilar	Capilar	Capilar	Capilar	Capilar	Capilar	Capilar	Capilar	Capilar	Capilar	Capilar	Capilar	Capilar	Capilar	Capilar	Capilar	Capilar	Capilar	Capilar	Capilar	Capilar	Capilar	
Capacidade de refrigeração	500	500	666	666	666	666	666	666	666	666	666	666	666	666	666	666	666	666	666	666	666	666	666	666	666	666	666	666	666	666	666	666	666	666	666	666	666	666	666	666	666	666	666	666	666	666		
Capacidade de aquecimento	500	500	666	666	666	666	666	666	666	666	666	666	666	666	666	666	666	666	666	666	666	666	666	666	666	666	666	666	666	666	666	666	666	666	666	666	666	666	666	666	666	666	666	666	666	666	666	
Capacidade de resfriamento	500	500	666	666	666	666	666	666	666	666	666	666	666	666	666	666	666	666	666	666	666	666	666	666	666	666	666	666	666	666	666	666	666	666	666	666	666	666	666	666	666	666	666	666	666	666	666	
Capacidade de aquecimento	500	500	666	666	666	666	666	666	666	666	666	666	666	666	666	666	666	666	666	666	666	666	666	666	666	666	666	666	666	666	666	666	666	666	666	666	666	666	666	666	666	666	666	666	666	666	666	
Capacidade de resfriamento	500	500	666	666	666	666	666	666	666	666	666	666	666	666	666	666	666	666	666	666	666	666	666	666	666	666	666	666	666	666	666	666	666	666	666	666	666	666	666	666	666	666	666	666	666	666		

As características técnicas são válidas para o modelo especificado. Para mais informações, consulte o manual de instalação e o site da LG Electronics.



11/16
11/16

Page 1 of 1

ELGIN

Elgin, Illinois
www.elgin.com

P A P A R CONDICIONADO LTDA

À CÂMARA MUNICIPAL DE CAPANEMA/PR

PREGÃO ELETRÔNICO Nº 02/2022

JULGAMENTO: ITEM

Objeto: Aquisição de aparelhos de ar condicionado e cadeiras giratórias para atendimento dos Setores Administrativo e Legislativo da Câmara Municipal de Capanema

Processo nº 733/2022

DADOS DA PROPONENTE:

Nome: P A P A R CONDICIONADO LTDA - FILIAL ES

CNPJ nº: 43.075.236/0003-61

Insc. Estadual: 083.912.73-8

Insc. Municipal: 4745681

Endereço AVENIDA PRIMEIRA AVENIDA, Nº 26 - PAVIMENTO SEGUNDO, SALA 105

CEP: 29.165-155

Cidade: SERRA

UF: ES

Fone: 44-3263-5959

E-mail: paparcondicionado@hotmail.com

DADOS BANCÁRIOS: SICOOB 756 / 4340 / 280976-1

PROPOSTA DE PREÇOS

ITEM:	DESCRIÇÃO:	QTDE:	VLR UNITÁRIO:	VLR TOTAL:
03	APARELHO DE AR CONDICIONADO Capacidade de Resfriamento: 24.000 BTU/H; Ciclo: Frio; Tipo: Split Hiwall; Tensão de Alimentação 220v/60hz; Gás refrigerante: R- 410A; Serpentina de evaporadora em cobre; Vazão mínima: 1.100 m³/h; Compressor com Rotação Variável por Inverter; Aletas de direcionamento de fluxo de ar móveis; Controle remoto sem fio; Baixo nível de ruído; Selo Procel de Eficiência Energética Classificação A; Proteção anti-corrosão instalado; Garantia mínima de 12 meses com Assistência Técnica; Função Swing; Cor: Branco ou Gelo MARCA: ELGIN MODELO: HVFI24B2IA/HVFE24B2IA	1	R\$ 3.012,00	R\$ 3.012,00

Valor Total da Proposta é de: R\$ 3.012,00

TRES MIL, DOZE REAIS

VALIDADE DA PROPOSTA: 60 (SESSENTA) DIAS

PRAZO DE ENTREGA: 30 (TRINTA) DIAS

LOCAL DE ENTREGA: CONFORME ORDEM DE FORNECIMENTO

PRAZO DE PAGAMENTO: 30 (TRINTA) DIAS

PRAZO DE GARANTIA: 12 (DOZE) MESES

PRAZO DE INSTALAÇÃO: NÃO CONTEMPLA INSTALAÇÃO

PRAZO DE VIGÊNCIA: 12 (DOZE) MESES

na formulação da proposta, considerou todos os custos relacionados com o fornecimento, incluindo taxas, inclusive administrativa, e emolumentos, seguros, impostos, encargos sociais e trabalhistas, transportes, despesas administrativas, cessão de veículos para deslocamento do funcionário para busca e posterior entrega dos serviços executados, bem como quaisquer despesas referentes ao fornecimento do objeto contratado, ficando vedado qualquer alegação ou cobrança posterior que vise ao ressarcimento de custos não considerados no valor proposto;

os valores apresentados englobam todos os custos operacionais da atividade, incluindo, além do lucro, fretes, seguros, tributos incidentes, bem como quaisquer outras despesas, diretas e indiretas, inclusive, porventura, com serviços de terceiros, incidentes e necessários ao cumprimento integral do objeto deste Edital e seus Anexos, sem que caiba ao proponente direito de reivindicar custos adicionais;

concorda com todas as condições do Edital e seus anexos;

Serra/ES, 14 de dezembro de 2022

P A P A R CONDICIONADO LTDA - FILIAL ES

CNPJ: 43.075.236/0003-61

IGOR LABIAK JUNIOR

REPRESENTANTE

RG Nº 6.454.164-1 SESP-PR

CPF nº 00604148984

P A P A R
CONDICION
ADO
LTDA:43075
236000361

Assinado digitalmente por P A P A R
CONDICIONADO

LTDA:43075236000361

ND: C=BR, S=ES, L=SERRA, O=ICP-

Brasil, OU=presencial, OU=

33216689000145, OU=Secretaria da

Receita Federal do Brasil - RFB, OU=

=P A P A R CONDICIONADO

LTDA:43075236000361

Razão: Eu sou o autor deste documento

Localização:

Data: 2022.12.14 10:17:39-03'00'

Foxit PDF Reader Versão: 12.0.2

ELGIN

CLIMATIZAÇÃO

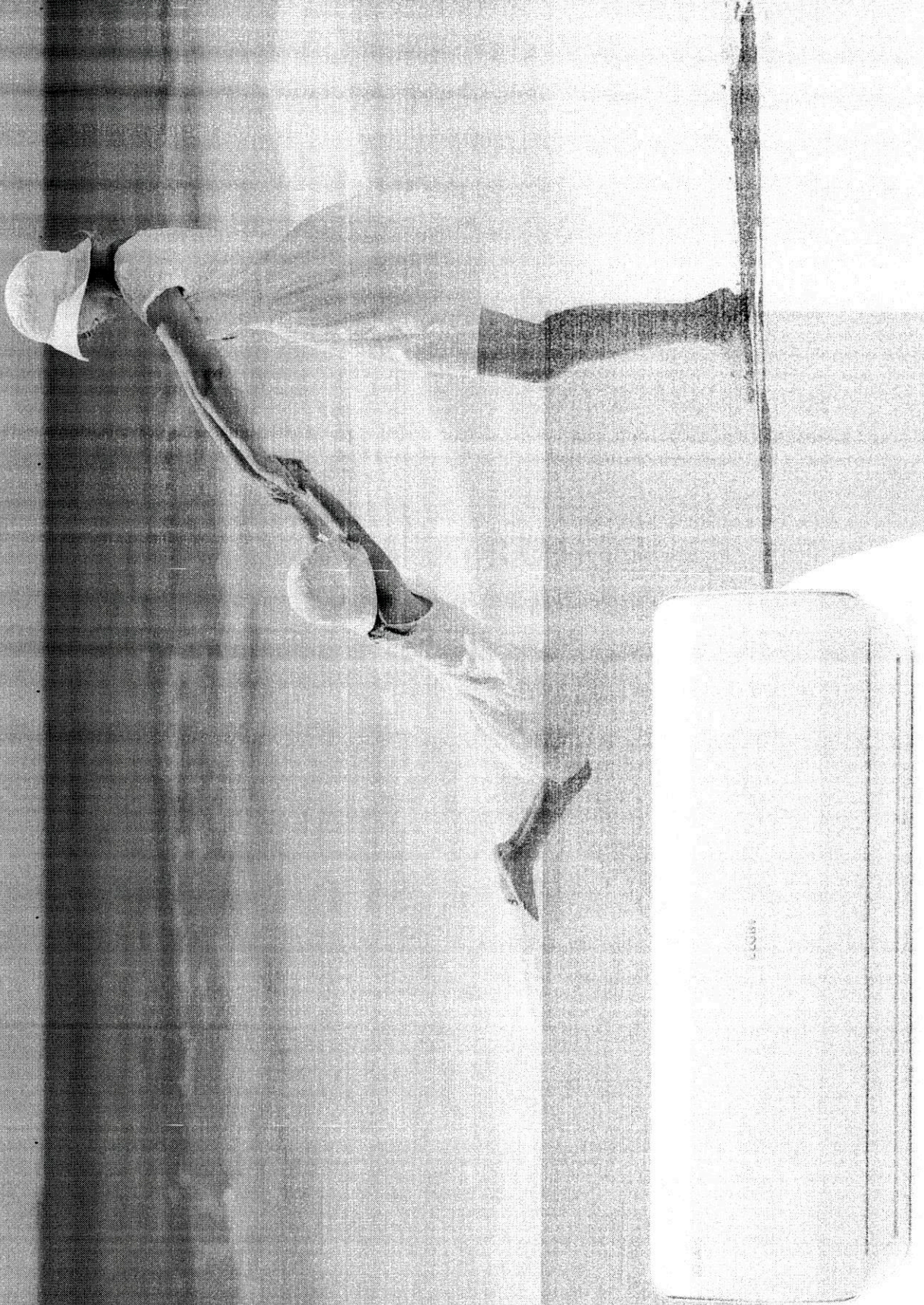

011 3111 1111

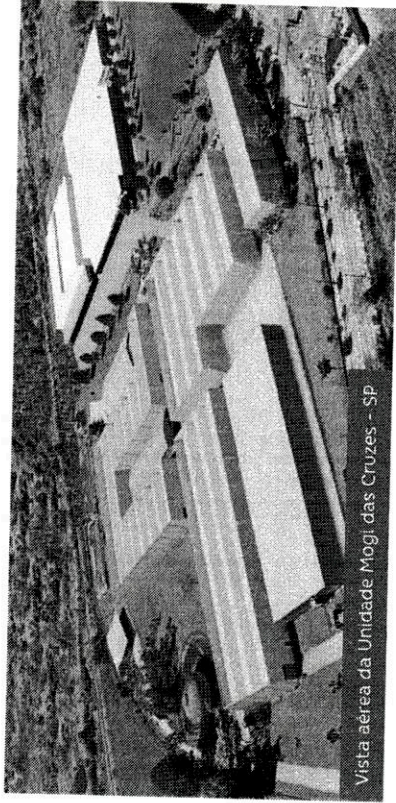

Vista aérea da Unidade Mogi das Cruzes - SP

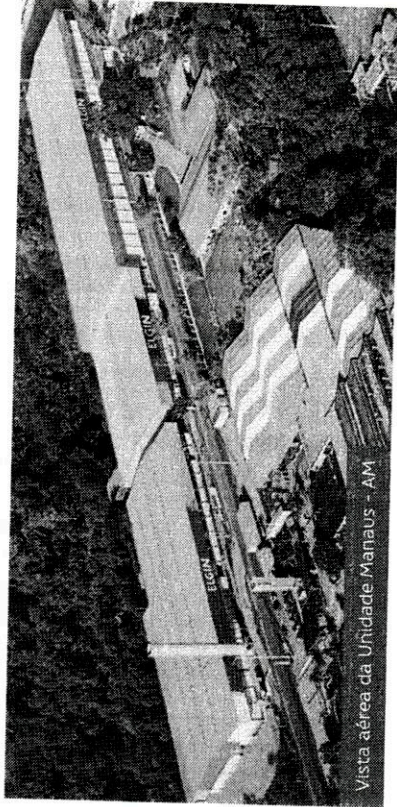

Vista aérea da Unidade Manaus - AM

A Elgin, em seus mais de 65 anos de história, tornou-se uma marca conhecida por sua qualidade, credibilidade e inovações constantes, sempre com o objetivo de oferecer os melhores produtos aos seus consumidores. Começando pelo segmento de máquinas de costura, diversificou sua atuação no mercado brasileiro, e hoje conta com uma enorme variedade de produtos para uso comercial e residencial, como Condicionadores de Ar, Telefones, Calculadoras, Iluminação, Energia Solar, Segurança, Informática, Pilhas e Carregadores, Automação Comercial e Refrigeração.

Sempre com o foco no bem-estar das pessoas e na preservação ambiental, a Elgin procura agregar em suas linhas de produtos atributos sustentáveis que colaboram com as metas de redução de emissão de poluentes e baixos níveis de consumo de energia. Esse respeito ao cliente não se faz presente apenas através da qualidade dos produtos oferecidos pela Elgin, mas também pelos serviços de pós-venda, disponibilizados pelo SAC e por muitas Assessorias Técnicas Autorizadas espalhadas pelo Brasil, que garantem a satisfação de seus usuários e reforçam a confiança adquirida ao longo dos anos.

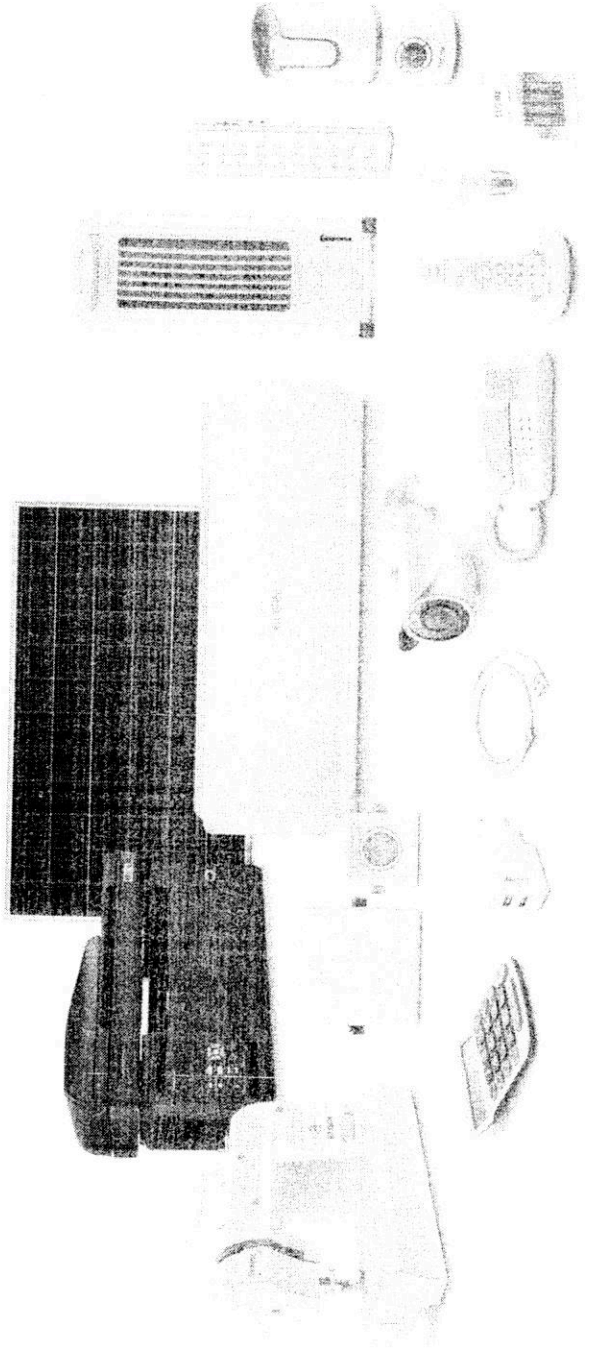

100
9

ECO INVERTER (HVF/Q)

Mais saúde, mais economia, mais tecnologia, mais conforto. Para todas as capacidades, a linha Eco Inverter contempla a tecnologia inverter, que economiza até 40% se comparado ao sistema convencional. Com a função Wi-Fi (opcional) é possível ligar, desligar e programar funções do seu ar-condicionado através de tablets e smartphones. A unidade interna possui Display de Temperatura invisível que só acende ao ligar o aparelho. Se você preferir, aperte a tecla "visor" para desligar o display para maior conforto durante a noite.

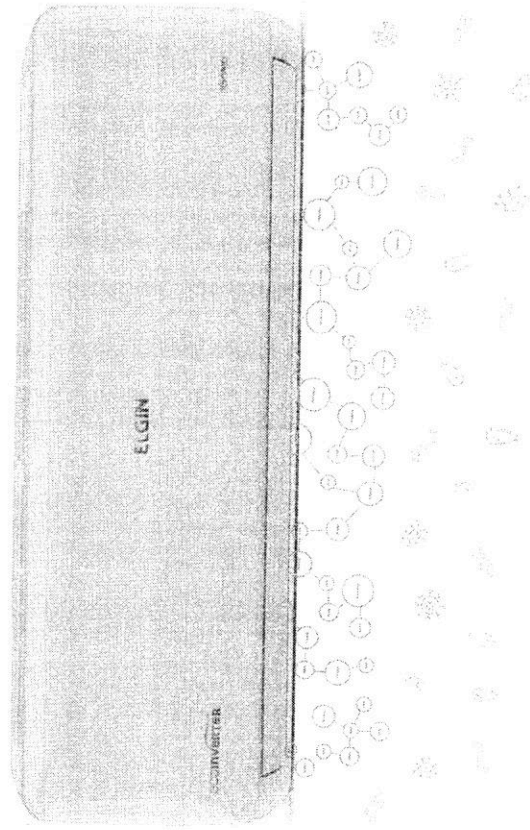

Filtro ion é eliminador eficaz de vírus, bactérias e alérgenos, devolvendo o ambiente mais limpo e saudável.

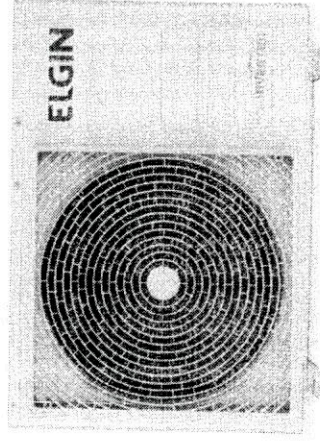

Controle Remoto em Português e função "Cristalino". O sensor de temperatura leva o microcontrolador para

TABELA INFORMATIVA - CARACTERÍSTICAS TÉCNICAS ECO INVERTER

Características técnicas	HVFI09B2IA		HVFI12B2IA		HVFI18B2IA		HVFI24B2IA		HVFI30B2IA		HVFI48B2IB		HVFI60B2IA	
	Unidade	Unidade	Unidade	Unidade	Unidade	Unidade	Unidade	Unidade	Unidade	Unidade	Unidade	Unidade	Unidade	Unidade
Capacidade	9000	12000	18000	24000	30000	36000	48000	60000	72000	90000	120000	180000	240000	300000
Velocidade	2857	3516	5074	6765	9153	11538	15384	19230	23076	28845	38790	51720	68970	87990
Alimentação elétrica (V - fases - Hz)	220 1-φ	220 1-φ	220 1-φ	220 1-φ	220 1-φ	220 1-φ	220 1-φ	220 1-φ	220 1-φ	220 1-φ	220 1-φ	220 1-φ	220 1-φ	220 1-φ
Corrente Máxima (A)	5,89	8,43	13	19,6	26,5	33,2	44,3	53,9	70,6	89,5	117,9	155,2	203,7	259,7
Disjuntor (A)	10	16	20	25	33	40	53	65	84	104	138	183	240	300
Consumo (W/h)	815	1086	1620	2160	2880	3600	4800	5900	7600	9700	12900	17200	22600	28900
Classificação do INMETRO	A	A	A	A	A	A	A	A	A	A	A	A	A	A
Compressor	Inverter	Inverter	Inverter	Inverter	Inverter	Inverter	Inverter	Inverter	Inverter	Inverter	Inverter	Inverter	Inverter	Inverter
Controle remoto	Sim	Sim	Sim	Sim	Sim	Sim	Sim	Sim	Sim	Sim	Sim	Sim	Sim	Sim
Velocidade de variação	3	2	3	3	3	3	3	3	3	3	3	3	3	3
Vazão de ar (m³/h)	854	1158	1620	2160	2880	3600	4800	5900	7600	9700	12900	17200	22600	28900
Nível de ruído (dB)	41	42	45	48	51	54	57	60	63	66	69	72	75	78
Tipos de refrigerante	R-410A	R-410A	R-410A	R-410A	R-410A	R-410A	R-410A	R-410A	R-410A	R-410A	R-410A	R-410A	R-410A	R-410A
Dispositivo de proteção	Capilar	Capilar	Capilar	Capilar	Capilar	Capilar	Capilar	Capilar	Capilar	Capilar	Capilar	Capilar	Capilar	Capilar
Autoclean	Sim	Sim	Sim	Sim	Sim	Sim	Sim	Sim	Sim	Sim	Sim	Sim	Sim	Sim
Indicador de erro	Sim	Sim	Sim	Sim	Sim	Sim	Sim	Sim	Sim	Sim	Sim	Sim	Sim	Sim
Compartimento de filtro	Sim	Sim	Sim	Sim	Sim	Sim	Sim	Sim	Sim	Sim	Sim	Sim	Sim	Sim
Desumidificador	Sim	Sim	Sim	Sim	Sim	Sim	Sim	Sim	Sim	Sim	Sim	Sim	Sim	Sim
Alimentação por painel	Sim	Sim	Sim	Sim	Sim	Sim	Sim	Sim	Sim	Sim	Sim	Sim	Sim	Sim
Tempo de partida	8	8	8	8	8	8	8	8	8	8	8	8	8	8
Consumo	815	1086	1620	2160	2880	3600	4800	5900	7600	9700	12900	17200	22600	28900



Handwritten signature and initials in the top right corner.

Faint text at the top of the page, possibly a header or page number.

ELGIN

© 2000 Elgin...
www.elgin.com

P A P A R C O N D I C I O N A D O L T D A

À CÂMARA MUNICIPAL DE CAPANEMA/PR
PREGÃO ELETRÔNICO Nº 02/2022

Processo nº: 733/2022

JULGAMENTO: ITEM

Objeto: Aquisição de aparelhos de ar condicionado e cadeiras giratórias para atendimento dos Setores Administrativo e Legislativo da Câmara Municipal de Capanema

DADOS DA PROPONENTE:

Nome: P A P A R C O N D I C I O N A D O L T D A - F I L I A L E S

CNPJ nº: 43.075.236/0003-61

Insc. Estadual: 083.912.73-8

Insc. Municipal: 4745681

Endereço: AVENIDA PRIMEIRA AVENIDA, Nº 26 - PAVIMENTO SEGUNDO, SALA 105

CEP: 29.165-155

Cidade: SERRA

UF: ES

Fone: 44-3263-5959

E-mail: paparcondicionado@hotmail.com

DADOS BANCÁRIOS:

SICOOB 756 / 4340 / 280976-1

DADOS PARA ASSINATURA DO CONTRATO:

IGOR LABIAK JUNIOR, Brasileiro, Solteiro, Procurador, nascido em 08/03/1976, portador do CPF nº 006.041.489-84 e do RG nº 6.454.164-1 SSP-PR, Endereço Comercial: AV. PEDRO TAQUES, 930, ZONA 07 na Cidade de MARINGÁ no Estado do PARANÁ, CEP nº 87030-000.

TERMO DE GARANTIA

A empresa P A P A R C O N D I C I O N A D O L T D A - F I L I A L E S, inscrita no CNPJ nº 43.075.236/0003-61, sediada na Avenida Primeira Avenida, nº 26 - Pavimento Segundo, Sala 105, CEP 29.165-155, Serra/ES, por intermédio de seu Representante Legal, o(a) Sr(a). IGOR LABIAK JUNIOR, portador da cédula de identidade sob nº 6.454.164-1 SESP-PR e inscrito no CPF nº 00604148984, BRASILEIRO, SOLTEIRO, REPRESENTANTE, residente e domiciliado na RUA SIMÃO BUZATO, 481, CONJ. KARINA, CEP 87047250, MARINGÁ/PR, DECLARA que todos os equipamentos ofertados possuem 12 (doze) meses de GARANTIA contra defeitos de fabricação.

Serra/ES, 14 de dezembro de 2022

P A P A R C O N D I C I O N A D O L T D A - F I L I A L E S

CNPJ: 43.075.236/0003-61

IGOR LABIAK JUNIOR

REPRESENTANTE

RG Nº 6.454.164-1 SESP-PR

CPF Nº 00604148984

P A P A R
C O N D I C I O N A D O
L T D A : 4 3 0 7 5 2
3 6 0 0 0 3 6 1

Assinado digitalmente por P A P A R
C O N D I C I O N A D O
L T D A : 4 3 0 7 5 2 3 6 0 0 0 3 6 1
ND: C=BR, S=ES, L=SERRA, O=ICP-
Brasil, OU=presencial, OU=
33216689000145, OU=Secretaria da
Receita Federal do Brasil - RFB, OU=
IDFEDERAL, OU=RFB e-CNPJ A1, CN
=P A P A R C O N D I C I O N A D O
L T D A : 4 3 0 7 5 2 3 6 0 0 0 3 6 1
Razão: Eu sou o autor deste documento
Localização:
Data: 2022.12.14 10:19:24-03'00'
Foxit PDF Reader Versão: 12.0.2

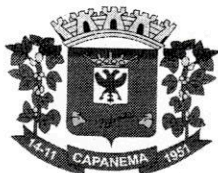

000204
CÂMARA MUNICIPAL DE CAPANEMA
ESTADO DO PARANÁ

LICITANTE DESCLASSIFICADA:
M A C CARLESSO ELETRO



Presidência da República
Secretaria da Micro e Pequena Empresa
Secretaria de Racionalização e Simplificação
Departamento de Registro Empresarial e Integração

Nº DO PROTOCOLO (Uso do órgão de registro JUCESC)
JUCESC - UNIDADE DESCONCENTRADA DE RIO DO SUL

18/916487-5



Matricula(da sede o quando a sede for e

CÓDIGO DA NATUREZA JURÍDICA
2135

Nº DE MATRICULA DO AGENTE AUXILIAR DO COMÉRCIO

ILMº SR. PRESIDENTE DA JUNTA COMERCIAL DO ESTADO DE SANTA CATARINA

Requerimento: 81800000464255
DBE não analisado.
Emitida em 11/05/2018 - V3 18 MAI 2018

NOME: M A C CARLESSO ELETRO

Requer a V. Sª o deferimento do seguinte ato.

Nº DE VIAS	CÓD. ATO	CÓD. EVENTO	QTD	DESCRIÇÃO DO ATO/EVENTO
0	310	029	1	OUTROS DOCUMENTOS DE INTERESSE DA EMPRESA / ABERTURA DE FILIAL COM SEDE EM OUTRA UF

RIO DO SUL- SC
11/05/2018

Representante Legal da Empresa /Agente Auxiliar do Comércio:
Nome: MARLENE ANCIUTTI CORDEIRO CARLESSO
Assinatura: *Marlene Ancitti Cordeiro Carless*
Telefone de contato: (47)35314900 requerimentosjucesc@hotmail.com

DECISÃO SINGULAR

DECISÃO COLEGIADA

Nome(s) Empresarial(ais) igual(ais) ou semelhante(s)

SIM

SIM

Processo em ordem.

A decisão.

NÃO

21 MAI 2018

NÃO

Data

Responsável

Data

Responsável

DECISÃO SINGULAR

- Processo em exigência (Vide despacho em folha anexa)
- Processo deferido. Publique-se e
- Processo indeferido.

2º Exigência

3º Exigência

4º Exigência

5º Exigência

21 MAI 2018

Data

Responsável

DECISÃO COLEGIADA

- Processo em exigência (Vide despacho em folha anexa)
- Processo deferido. Publique-se e
- Processo indeferido.

2º Exigência

3º Exigência

4º Exigência

5º Exigência

73.203.887/0001-99

G. I. CONTABILIDADE E AUDITORIA SS LTDA EPP

AVENIDA OSCAR BARCELOS, Nº 1588 - 2º ANDAR
CENTRO - CEP 89160-027
RIO DO SUL-SC

Data

Vogal

Vogal

Vogal

Presidente da _____ Turma

OBSERVAÇÕES:

Junta Comercial do Estado de Santa Catarina

Certifico o Registro em 21/05/2018

Arquivamento 42901197879 Protocolo 189164875 de 21/05/2018

Nome da empresa M A C CARLESSO ELETRO NIRE 42901197879

Este documento pode ser verificado em <http://regin.jucesc.sc.gov.br/autenticacao/Documents/autenticacao.aspx>

Chancela 291801253537088

Esta cópia foi autenticada digitalmente e assinada em 21/05/2018 por Henry Goy Petry Neto - Secretário-geral;

21/05/2018



000206

REQUERIMENTO DE EMPRESÁRIO

NÚMERO DE IDENTIFICAÇÃO DO REGISTRO DE EMPRESA - NIRE DA SEDE 32101983022		NIRE DA FILIAL (preencher somente se ato referente a filial) XX	
NOME DO EMPRESÁRIO (completo sem abreviaturas) MARLENE ANCIUTTI CORDEIRO CARLESSO			
NACIONALIDADE BRASILEIRA		ESTADO CIVIL CASADA	
SEXO FEMININO	REGIME DE BENS (se casado) COMUNHÃO PARCIAL DE BENS		
FILHO DE (pai) JOSÉ ANCIUTTI CORDEIRO	(mãe) NEUSA ANCIUTY CORDEIRO		
NASCIDO EM (data de nascimento) 17/04/1962	IDENTIDADE número 1686355	Órgão emissor SSP	UF SE
CPF (número) 534.578.689-49			
EMANCIPADO POR (forma de emancipação - somente em caso de menor)			
DOMICILIADO NA (LOGRADOURO - rua, av, etc) RUA DOM PEDRO II			NÚMERO 117
COMPLEMENTO APTO 102	BAIRRO/DISTRITO CANOAS	CEP 89164102	CÓDIGO DO MUNICÍPIO (UF de 2008 em diante)
MUNICÍPIO RIO DO SUL	UF SC		
Declaro, sob as penas da lei, inclusive que são verdadeiras todas as informações prestadas neste instrumento e quanto ao disposto no artigo 299 do Código Penal, não estar impedido de exercer atividade empresária, não possuir outro registro de empresário e requer à Junta Comercial do Estado de Santa Catarina.			
CÓDIGO DO ATO 310	DESCRIÇÃO DO ATO Outros Documentos de Interesse da Empresa	CÓDIGO DO EVENTO 029	DESCRIÇÃO DO EVENTO ABERTURA DE FILIAL COM SEDE EM OUTRA
CÓDIGO DO EVENTO	DESCRIÇÃO DO EVENTO	CÓDIGO DO EVENTO	DESCRIÇÃO DO EVENTO
XX			
NOME EMPRESARIAL M A C CARLESSO ELETRO			
LOGRADOURO (rua, av, etc) RODOVIA BR-470			NÚMERO 13901
COMPLEMENTO SALA 02 B	BAIRRO/DISTRITO PAMPLONA	CEP 89164330	CÓDIGO DO MUNICÍPIO (UF de 2008 em diante)
MUNICÍPIO RIO DO SUL	UF SC	PAÍS BRASIL	CORREIO ELETRÔNICO (e-mail) requerimentosjurusc@hotmail.com
VALOR DO CAPITAL - R\$ XXXXXXXXXX	VALOR DO CAPITAL (por extensão) XXXXXXXXXXXXXXXXXXXXXXXXXXXX		
CÓDIGO DA ATIVIDADE ECONÔMICA (CNAE Fiscal) Atividade Principal 9521500 Atividades Secundárias 4321500 4322302 4753900	DESCRIÇÃO DO OBJETO INSTALACAO E MANUTENCAO DE ELETRICA, INSTALACAO E MANUTENCAO DE SISTEMAS CENTRAIS DE AR CONDICIONADO, DE VENTILACAO E REFRIGERACAO, COMERCIO VAREJISTA ESPECIALIZADO DE ELETRODOMESTICOS E EQUIPAMENTOS DE AUDIO E VIDEO, REPARACAO E MANUTENCAO DE EQUIPAMENTOS ELETROELETRONICOS DE USO PESSOAL E DOMESTICO.		
DATA DE INÍCIO DAS ATIVIDADES 10/05/2018	NÚMERO DE INSCRIÇÃO NO CNPJ 26.074.486/	TRANSFERÊNCIA DE SEDE OU FILIAL DE OUTRA UF NIRE anterior XXXX	UF XXXX
ASSINATURA DA FIRMA PELO EMPRESÁRIO (ou pelo representante/assistente/gerente) M A C CARLESSO ELETRO			
DATA DA ASSINATURA 10/05/2018	ASSINATURA DO EMPRESÁRIO Marlene AnciuTTi Cordeiro		
DEFERIDO PUBLIQUE-SE E ARQUIVE-SE	AUTENTICAÇÃO		

21/05/2018

Junta Comercial do Estado de Santa Catarina
 Certifico o Registro em 21/05/2018
 Arquivamento 42901197879 Protocolo 189164875 de 21/05/2018
 Nome da empresa M A C CARLESSO ELETRO NIRE 42901197879
 Este documento pode ser verificado em <http://regin.jucesc.sc.gov.br/autenticacaoDocumentos/autenticacao.aspx>
 Chancela 291801253537088
 Esta cópia foi autenticada digitalmente e assinada em 21/05/2018
 por Henry Goy Petry Neto - Secretário-geral;



000207



ESTADO DE SANTA CATARINA
SECRETARIA DE ESTADO DA FAZENDA

CERTIDÃO POSITIVA DE DÉBITOS ESTADUAIS COM EFEITO DE NEGATIVA

Nome (razão social): **M A C CARLESSO ELETRO**
CNPJ/CPF: **26.074.486/0002-87**

Ressalvando o direito da Fazenda Estadual de inscrever e cobrar as dívidas que vierem a ser apuradas, é certificado que não constam, na presente data, pendências em nome do contribuinte acima identificado, relativas aos tributos, dívida ativa e demais débitos administrados pela Secretaria de Estado da Fazenda.

Dispositivo Legal: **Lei nº 3938/66, Art. 154**
Número da certidão: **220140200958056**
Data de emissão: **03/11/2022 08:57:52**
Validade (Lei nº 3938/66, Art. 158, modificado pelo artigo 18 da Lei nº 15.510/11.): **02/01/2023**

A autenticidade desta certidão deverá ser confirmada na página da Secretaria de Estado da Fazenda na Internet, no endereço: <http://www.sef.sc.gov.br>

Este documento foi assinado digitalmente
Impresso em: 03/11/2022 08:57:54

000208
8



PREFEITURA MUNICIPAL DE RIO DO SUL

Secretaria Municipal de Administração e Fazenda

Departamento de Arrecadação

CERTIDÃO NÚMERO

71049/2022

Emissão em 02/12/2022

Nome: 3162960810 - M A C CARLESSO ELETRO CPF/CNPJ: 26.074.486/0002-87

Rua: RODOVIA BR-470 Nº: 13901

Complemento: SALA 02 B

CEP: 89.164-330

Bairro: PAMPLONA

Cidade: Rio do Sul

CERTIDÃO NEGATIVA DE DÉBITOS RELATIVOS AOS TRIBUTOS MUNICIPAIS

Certificamos, para os devidos fins, nos termos do Art. 205, da Lei nº 5.172, de 25 de outubro de 1966 (Código Tributário Nacional), e do Art. 137, da Lei Complementar nº 110, de 17 de dezembro de 2003 (Código Tributário Municipal), que NÃO CONSTA(M) DÉBITO(S) em seu nome junto à Fazenda do Município de Rio do Sul - SC, referente a tributos municipais, até a presente data .

Observações:

1. O Município de Rio do Sul se reserva ao direito de cobrar e inscrever débito(s) tributário(s) de responsabilidade do sujeito passivo acima identificado, que por quaisquer motivos forem constatados posteriormente a emissão deste documento
2. A presente Certidão não é documento de quitação de Débitos Municipais.

VALIDADE DESTA CERTIDÃO SERÁ DE 90 (NOVENTA) DIAS APÓS A DATA DE EMISSÃO

A autenticidade do documento pode ser consultada no site da prefeitura por meio do número e ano da certidão.

Acesse: <http://www.riodosul.atende.net>

Menu Cidadão > Serviços Online > Certidões > Validação Certidão Contribuinte

Rio do Sul - SC, 2 de dezembro de 2022

PRAÇA 25 DE JULHO, 1-CENTRO

Rio do Sul (SC) - CEP: 89160900 - Fone: (47) 3531-1200

Página 1 de 1

REPUBLICA FEDERATIVA DO BRASIL
 MINISTÉRIO DAS CIDADES
 DEPARTAMENTO NACIONAL DE SAÚDE
 CARTEIRA NACIONAL DE HABILITACÃO

Nome: **LUCAS STADNIK GAERTNER**

DOC. IDENTIFICAD. / CPF EMPREGADA: **SSP SC**
8373135

CPF: **067.957.559-96** DATA NASCIMENTO: **17/11/1995**

FORMAÇÃO: **MARCELO GAERTNER**
GABRIELLE PORTUGAL
STADNIK GAERTNER

PERÍODO: **01/01/2024** ATO: **01/01/2024** DATA: **17**

Nº REGISTRO: **06028577342** VALIDADE: **07/03/2024** P. FIM: **21/03/2014**

ASSINATURA DO PORTADOR

LOCAL: **RIO DO SUL, SC** DATA DE EMISSÃO: **12/03/2019**

Assinatura: *Sandra Mara Persira* **Sandra Mara Persira**
 Diretora Estadual de Habilitação
 SC161448105
 SC143900828

ASSINATURA DO EMISSOR: **SANTA CATARINA**

VÁLIDA EM TODO O TERRITÓRIO NACIONAL 1832722908

PROIBIDO PLASTIFICAR 1832722908



Rua XV de Novembro, 64 - Sala 21
 Edifício Pedro Francisco Vargas
 Centro, Itajaí - Santa Catarina
 (47) 3514-7599 | (47) 99748-2223
 www.dautin.com | dautin@dautin.com



CERTIFICADO DE PROVA DE AUTENTICIDADE ELETRÔNICA

A DAUTIN BLOCKCHAIN DOCUMENTOS DIGITAIS E SERVIÇOS LTDA, especificada neste ato apenas como **Dautin Blockchain Co.** CERTIFICA para os devidos fins de direito que, o arquivo digital especificado com o tipo documental **Autenticação** e representado pela função hash criptográfica conhecida como SHA-256, de código **bd48d555d6afb0a2415a78689c32e7c9c2a0f476cc8bb9fd1ede5429eeb8970b** foi autenticado de acordo com as Legislações e normas vigentes¹ através da rede blockchain Matic Network, sob o identificador único denominado NID **18080** dentro do sistema.

A autenticação eletrônica do documento intitulado "**CNH LUCAS**", cujo assunto é descrito como "**CNH LUCAS**", faz prova de que em **11/03/2021 08:54:25**, o responsável **Climar Eletro Refrigeração Eireli (17.848.143/0001-50)** tinha posse do arquivo com as mesmas características que foram reproduzidas na prova de autenticidade, sendo de **Climar Eletro Refrigeração Eireli** a responsabilidade, única e exclusiva, pela idoneidade do documento apresentado a DAUTIN Blockchain Co.

Este CERTIFICADO foi emitido em **11/03/2021 08:55:45** através do sistema de autenticação eletrônica da empresa DAUTIN Blockchain Co. de acordo com o Art. 10, § 2º da MP 2200-2/2001, Art. 107 do Código Civil e Art. 411, em seus §§ 2º e 3º do Código de Processo Civil, estando dessa maneira de acordo para o cumprimento do Decreto 10278/2020.

Para mais informações sobre a operação acesse o site <https://www.dautin.com> e informe o código da transação blockchain **0xda245ea5654c341595de917a196fbd3b297636f564204ca391d50d1a88799bf4**. Também é possível acessar a consulta através da rede blockchain em <https://explorer.matic.network/>

¹ Legislação Vigente: Medida Provisória nº 2200-2/2001, Código Civil e Código de Processo Civil.

DAUTIN
BLOCKCHAIN

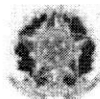

Presidência da República Casa Civil
 Subchefia para Assuntos Jurídicos
 MEDIDA PROVISÓRIA 2.200-2
 DE 24 DE AGOSTO DE 2001.





REPÚBLICA FEDERATIVA DO BRASIL
CADASTRO NACIONAL DA PESSOA JURÍDICA

NÚMERO DE INSCRIÇÃO 26.074.486/0002-87 FILIAL	COMPROVANTE DE INSCRIÇÃO E DE SITUAÇÃO CADASTRAL	DATA DE ABERTURA 21/05/2018
NOME EMPRESARIAL M A C CARLESSO ELETRO		
TÍTULO DO ESTABELECIMENTO (NOME DE FANTASIA) M A C CARLESSO ELETRO	PORTE EPP	
CÓDIGO E DESCRIÇÃO DA ATIVIDADE ECONÔMICA PRINCIPAL 95.21-5-00 - Reparação e manutenção de equipamentos eletroeletrônicos de uso pessoal e doméstico		
CÓDIGO E DESCRIÇÃO DAS ATIVIDADES ECONÔMICAS SECUNDÁRIAS 43.21-5-00 - Instalação e manutenção elétrica 43.22-3-02 - Instalação e manutenção de sistemas centrais de ar condicionado, de ventilação e refrigeração 47.53-9-00 - Comércio varejista especializado de eletrodomésticos e equipamentos de áudio e vídeo		
CÓDIGO E DESCRIÇÃO DA NATUREZA JURÍDICA 213-5 - Empresário (Individual)		
LOGRADOURO ROD BR 470	NÚMERO 13901	COMPLEMENTO SALA 02 B
CEP 89.164-330	BAIRRO/DISTRITO PAMPLONA	MUNICÍPIO RIO DO SUL
UF SC	TELEFONE (27) 3026-5054	
ENDEREÇO ELETRÔNICO MACCARLESSOFILIAL@GMAIL.COM		
ENTE FEDERATIVO RESPONSÁVEL (EFR) *****		
SITUAÇÃO CADASTRAL ATIVA	DATA DA SITUAÇÃO CADASTRAL 21/05/2018	
MOTIVO DE SITUAÇÃO CADASTRAL		
SITUAÇÃO ESPECIAL *****	DATA DA SITUAÇÃO ESPECIAL *****	

Aprovado pela Instrução Normativa RFB nº 1.863, de 27 de dezembro de 2018.

Emitido no dia **25/11/2022** às **09:00:23** (data e hora de Brasília).

Página: 1/1

RIO SUL
ELETRO

MAC CARLESSO ELETRO ME

+55 47 3522-3564

BR470 - KM148, N° 13901 - SALA 2B

PAMPLONA - RIO DO SUL / SC

CNPJ FILIAL: 26.074.486/0002-87 | I.E. 258.690.097

DECLARAÇÃO

Ao pregoeiro e equipe de apoio
À Câmara Municipal de Capanema - PR

Dispensa Eletrônica nº 02/2022

MAC CARLESSO ELETRO, CNPJ nº 26.074.486/0002-87, com sede na RODOVIA BR 470, KM 148, N. 13901, SALA 02B PAMPLONA, RIO DO SUL, CEP: 89.164-330, através de seu representante legal infra-assinado, DECLARA:

Sob as sanções administrativas cabíveis e sob as penas da lei, que esta empresa, na presente data, é considerada **EMPRESA DE PEQUENO PORTE**, conforme inciso I do art. 3º da Lei Complementar nº 123 de 14/12/2006, bem assim que inexistem fatos supervenientes que conduzam ao seu desenquadramento desta situação.

1. Declaramos, para os fins do disposto no inciso XXXIII do art. 7º da Constituição Federal, não empregamos menores de dezoito anos em trabalho noturno, perigoso ou insalubre e nem menores de dezesseis anos, em qualquer trabalho, salvo na condição de aprendiz, a partir dos quatorze anos de idade, em cumprimento ao que determina o inciso V do art. 27 da Lei nº 8.666/93, acrescida pela Lei nº 9.854/99.
2. Declaramos, para os fins que até a presente data inexistem fatos supervenientes impeditivos para habilitação no presente processo licitatório, estando ciente da obrigatoriedade de declarar ocorrências posteriores.
3. Declaramos, para os fins que a empresa não foi declarada inidônea por nenhum órgão público de qualquer esfera de governo, estando apta a contratar com o poder público.
4. Declaramos, para os devidos fins que não possuímos em nosso quadro societário e de empregados, servidor ou dirigente de órgão ou entidade contratante ou responsável pela licitação, nos termos do inciso III, do artigo 9º da Lei nº 8.666, de 21 de junho de 1993.



CERTIDÃO FALÊNCIA, CONCORDATA E RECUPERAÇÃO JUDICIAL Nº: 1820063

À vista dos registros constantes no **sistema eproc do Primeiro Grau de Jurisdição** do Poder Judiciário de Santa Catarina, utilizando como parâmetro os dados informados pelo(a) requerente, NADA CONSTA distribuído em relação a:

NOME: MAC CARLESSO ELETRO ME

Raiz do CNPJ: 26.074.486

Certidão emitida às 11:06 de 18/11/2022.

OBSERVAÇÕES

- 1) Esta certidão tem validade de 60 (sessenta) dias a contar da data da emissão.
- 2) Esta certidão abrange todo o primeiro grau de jurisdição do Poder Judiciário Catarinense.
- 3) Certidão expedida em consonância com a Lei nº 11.101/2005, com a inclusão das classes extrajudiciais: 128 - Recuperação Extrajudicial e 20331 - Homologação de Recuperação Extrajudicial;
- 4) Foram considerados os normativos do CNJ;
- 5) Os dados informados são de responsabilidade do solicitante e devem ser conferidos pelo interessado e/ou destinatário;
- 6) Esta certidão abrange os processos dos Juizados Especiais e das Turmas Recursais;

ATENÇÃO: A presente certidão é válida desde que apresentada juntamente com a respectiva certidão de registros cadastrados no sistema de automação da justiça - SAJ5, disponível através do endereço <https://esaj.tjsc.jus.br/sco/abrirCadastro.do>



18/11/2022 000214
0012832295

PODER JUDICIÁRIO
TRIBUNAL DE JUSTIÇA DO ESTADO DE SANTA CATARINA
Comarca de Rio do Sul

CERTIDÃO
FALÊNCIA, CONCORDATA E RECUPERAÇÃO JUDICIAL

CERTIDÃO Nº: 135119

FOLHA: 1/1

À vista dos registros cíveis constantes nos sistemas de informática do Poder Judiciário do Estado de Santa Catarina da Comarca de Rio do Sul, com distribuição anterior à data de 17/11/2022, verificou-se NADA CONSTAR em nome de:

MAC CARLESSO ELETRO ME, portador do CNPJ: 26.074.486/0002-87. *****

OBSERVAÇÕES:

- a) para a emissão desta certidão, foram considerados os normativos do Conselho Nacional de Justiça;
- b) os dados informados são de responsabilidade do solicitante e devem ser conferidos pelo interessado e/ou destinatário;
- c) a autenticidade deste documento poderá ser confirmada no endereço eletrônico <http://www.tjsc.jus.br/portai>, opção Certidões/Conferência de Certidão;
- d) para a Comarca da Capital, a pesquisa abrange os feitos em andamento do Foro Central, Eduardo Luz, Norte da Ilha, Fórum Bancário e Distrital do Continente;
- e) certidão é expedida em consonância com a Lei nº 11.101/2005, com a inclusão das classes extrajudiciais: 128 - Recuperação Extrajudicial e 20331 - Homologação de Recuperação Extrajudicial.

ATENÇÃO: A presente certidão é válida desde que apresentada juntamente com a respectiva certidão de registros cadastrados no sistema eproc, disponível através do endereço <https://certeproc1g.tjsc.jus.br>

Certifico finalmente que esta certidão é isenta de custas.

Esta certidão foi emitida pela internet e sua validade é de 60 dias.

Rio do Sul, sexta-feira, 18 de novembro de 2022.

PEDIDO Nº:

0012832295





MINISTÉRIO DA FAZENDA
Secretaria da Receita Federal do Brasil
Procuradoria-Geral da Fazenda Nacional

**CERTIDÃO POSITIVA COM EFEITOS DE NEGATIVA DE DÉBITOS RELATIVOS AOS TRIBUTOS
FEDERAIS E À DÍVIDA ATIVA DA UNIÃO**

Nome: M A C CARLESSO ELETRO
CNPJ: 26.074.486/0001-04

Ressalvado o direito de a Fazenda Nacional cobrar e inscrever quaisquer dívidas de responsabilidade do sujeito passivo acima identificado que vierem a ser apuradas, é certificado que:

1. constam débitos administrados pela Secretaria da Receita Federal do Brasil (RFB) com exigibilidade suspensa nos termos do art. 151 da Lei nº 5.172, de 25 de outubro de 1966 - Código Tributário Nacional (CTN), ou objeto de decisão judicial que determina sua desconsideração para fins de certificação da regularidade fiscal, ou ainda não vencidos; e
2. constam nos sistemas da Procuradoria-Geral da Fazenda Nacional (PGFN) débitos inscritos em Dívida Ativa da União (DAU) com exigibilidade suspensa nos termos do art. 151 do CTN, ou garantidos mediante bens ou direitos, ou com embargos da Fazenda Pública em processos de execução fiscal, ou objeto de decisão judicial que determina sua desconsideração para fins de certificação da regularidade fiscal.

Conforme disposto nos arts. 205 e 206 do CTN, este documento tem os mesmos efeitos da certidão negativa.

Esta certidão é válida para o estabelecimento matriz e suas filiais e, no caso de ente federativo, para todos os órgãos e fundos públicos da administração direta a ele vinculados. Refere-se à situação do sujeito passivo no âmbito da RFB e da PGFN e abrange inclusive as contribuições sociais previstas nas alíneas 'a' a 'd' do parágrafo único do art. 11 da Lei nº 8.212, de 24 de julho de 1991.

A aceitação desta certidão está condicionada à verificação de sua autenticidade na Internet, nos endereços <<http://rfb.gov.br>> ou <<http://www.pgfn.gov.br>>.

Certidão emitida gratuitamente com base na Portaria Conjunta RFB/PGFN nº 1.751, de 2/10/2014.
Emitida às 10:16:30 do dia 08/09/2022 <hora e data de Brasília>.

Válida até 07/03/2023.

Código de controle da certidão: **DC02.3743.B908.2067**

Qualquer rasura ou emenda invalidará este documento.

[Voltar](#)[Imprimir](#)

Certificado de Regularidade do FGTS - CRF

Inscrição: 26.074.486/0002-87

Razão Social: M A C CARLESSO ELETRO

Endereço: ROD BR 470 / PAMPLONA / RIO DO SUL / SC / 89164-330

A Caixa Econômica Federal, no uso da atribuição que lhe confere o Art. 7, da Lei 8.036, de 11 de maio de 1990, certifica que, nesta data, a empresa acima identificada encontra-se em situação regular perante o Fundo de Garantia do Tempo de Serviço - FGTS.

O presente Certificado não servirá de prova contra cobrança de quaisquer débitos referentes a contribuições e/ou encargos devidos, decorrentes das obrigações com o FGTS.

Validade: 22/11/2022 a 21/12/2022

Certificação Número: 2022112202035148139895

Informação obtida em 02/12/2022 13:49:52

A utilização deste Certificado para os fins previstos em Lei esta condicionada a verificação de autenticidade no site da Caixa:
www.caixa.gov.br

RIO SUL
ELETRO

MAC CARLESSO ELETRO ME

+55 47 3522-3564

BR-470 - KM148, N°13901 - SALA 2B

PAMPLONA - RIO DO SUL / SC

CNPJ FIIAL: 26.074.486/0002-87 - I.E.: 258.690.097

A Empresa **MAC CARLESSO ELETRO - ME**, devidamente cadastrada no CNPJ: sob nº 26.074.486/0002-87, sediada na BR 470, KM 148, N° 13901, SALA 02B, Bairro: Pamplona, Município de Rio do Sul, Estado de Santa Catarina, neste ato representado pelo Sra. **MARLENE ANCIUTTI CORDEIRO CARLESSO**, Brasileira, Estado Civil Casada, Proprietária, Residente na Rua Dom Bosco II nº 117, Ap. 102 Bairro: Canoas Município de Rio do Sul, Estado de Santa Catarina, portador do RG nº 1.686.355, inscrito no CPF: 534.576.689-49, por esse instrumento de Procuração nomeia e constituiu seu bastante Procurador o Sr. **LUCAS STADNIK GAERTNER**, Brasileiro, Estado Civil Solteiro, como Representante legal da Empresa, Residente e Domiciliado na Rua Guido Vota, nº 420, Bairro Fundo Canoas, Município de Rio do Sul, Estado de Santa Catarina, portador de RG 5.379.135, inscrito no CPF sob nº 067.757.559-96, e lhe confere amplos poderes, para o fim especial de representa-la perante qualquer órgão, a fim de participar, estando autorizado a manifestar-se verbalmente, assinar atas, renunciar e interpor recursos, formular propostas, oferecer lances de preços, entregar e retirar documentos, assinar instrumentos contratuais e praticar todos os demais atos pertinentes ao certame em nome da outorgante e tudo mais que for lícito e necessário para fiel e cabal cumprimento do presente mandato, pelo que darei por bom firme e valioso.

Rio do Sul, 04 de outubro de 2021.

Marlene Ancutti Cordeiro Carless

MARLENE ANCIUTTI CORDEIRO CARLESSO

CPF: 534.576.689-49

RG: 1.686.355

ADMINISTRADORA

MARLENE ANCIUTTI Assinado de forma digital por
CORDEIRO MARLENE ANCIUTTI
CORDEIRO
CARLESSO:5345766 8949 CARLESSO:53457668949
Dados: 2021.10.03 13:38:11
03'00"

REPÚBLICA FEDERATIVA DO BRASIL
 ESTADO DE SANTA CATARINA
 SECRETARIA DE ESTADO DA SEGURANÇA PÚBLICA
 INSTITUTO GERAL DE FERCIJA
 INSTITUTO DE IDENTIFICAÇÃO



PROIBIDO PLASTIFICAR

ASSINATURA DO TITULAR
Marlene Anciutti Cordeiro

CARTEIRA DE IDENTIDADE

VALIDA EM TODO O TERRITÓRIO NACIONAL

REGISTRO GERAL 1.686.355 DATA DE EMISSÃO 17/MAR/2017

NOME MARLENE ANCIUTTI CORDEIRO CARLESSO

FILIAÇÃO JOSÉ ANCIUTTI CORDEIRO
 NEUZA ANCIUTY CORDEIRO

NACIONALIDADE VIDEIRA SC DATA DE NASCIMENTO 17/04/1962

DOC. ORDEM CERT. CAS. 3512 LV B-19 FL 19
 CART. GEOLLI-VIDEIRA SC

CPF 534.576.689-49

RIO DO SUL - SC

ASSINATURA DO DIRETOR
 PAULO HENRIQUE DOS SANTOS
 Diretor do Instituto de Identificação - IDEFISC

1º Tabelionato de Notas e Protestos
 Alameda Aristiliano Rêgo, 108 - Loja 1 - CEP 09.100-149
 Centro - Rio do Sul - SC - 1471-3521-1267
 tabelionato1riodosul@gmail.com

Clovis Gaertner - Tabelião

Autentico a presente cópia reprográfica que confere com o original que me foi apresentada, e dou fé.
 Rio do Sul (SC), segunda-feira, 16 de outubro de 2017

Ricardo Busarello - Escrivão Substituto

Emol. R\$ 3,30 Selo: R\$ 1,85 Total: R\$ 5,15
 Selo Digital de Fiscalização do tipo NORMAL - EVU30936-SP59

Confira o valor do ato em seu site ou em qualquer emenda ou alteração será considerado todo risco de adulteração ou falsidade de firma



Rua XV de Novembro, 64 - Sala 20
Edifício Pedro Francisco Vargas
Centro, Itajaí - Santa Catarina
(47) 3248-5075 | (47) 3346-7475
www.dautin.com | dautin@dautin.com



CERTIFICADO DE PROVA DE AUTENTICIDADE ELETRÔNICA

A DAUTIN BLOCKCHAIN DOCUMENTOS DIGITAIS E SERVIÇOS LTDA, especificada neste ato apenas como **Dautin Blockchain Co.** CERTIFICA para os devidos fins de direito que, o arquivo digital especificado com o tipo documental **Autenticação** e representado pela função hash criptográfica conhecida como SHA-256, de código **b665e35e39690f97a8643f5d900a96cc774ffdcad068d46c465136f8e54435b9** foi autenticado de acordo com as Legislações e normas vigentes¹ através da rede blockchain Ethereum Classic, sob o identificador único denominado NID **10372** dentro do sistema.

A autenticação eletrônica do documento intitulado "**RH MARLENE**", cujo assunto é descrito como "**RH MARLENE**", faz prova de que em **01/09/2020 09:37:53**, o responsável **M A C Carlesso Eletro - Filial (26.074.486/0002-87)** tinha posse do arquivo com as mesmas características que foram reproduzidas na prova de autenticidade, sendo de **M A C Carlesso Eletro - Filial** a responsabilidade, única e exclusiva, pela idoneidade do documento apresentado a DAUTIN Blockchain Co.

Este CERTIFICADO foi emitido em **01/09/2020 09:43:59** através do sistema de autenticação eletrônica da empresa DAUTIN Blockchain Co. de acordo com o Art. 10, § 2º da MP 2200-2/2001, Art. 107 do Código Civil e Art. 411, em seus §§ 2º e 3º do Código de Processo Civil, estando dessa maneira de acordo para o cumprimento do Decreto 10278/2020.

Para informações mais detalhadas deste certificado, acesse o site <https://www.dautin.com> e informe o código do Registro Blockchain descrito abaixo. Também é possível acessar a consulta através da rede blockchain em <https://blockscout.com/etc/mainnet/>

¹Legislação Vigente: Medida Provisória nº 2200-2/2001, Código Civil e Código de Processo Civil.

Registro Blockchain

0x26201ce550711b60e7d8fdf0d26e82951b033998a4d66203af64ed89f5f111d3

DAUTIN
BLOCKCHAIN



Presidência da República Casa Civil
Subchefia para Assuntos Jurídicos
MEDIDA PROVISÓRIA 2.200-2,
DE 24 DE AGOSTO DE 2001.



PODER JUDICIÁRIO
JUSTIÇA DO TRABALHO

CERTIDÃO NEGATIVA DE DÉBITOS TRABALHISTAS

Nome: M A C CARLESSO ELETRO (MATRIZ E FILIAIS)

CNPJ: 26.074.486/0001-04

Certidão nº: 34809079/2022

Expedição: 14/10/2022, às 17:40:42

Validade: 12/04/2023 - 180 (cento e oitenta) dias, contados da data de sua expedição.

Certifica-se que **M A C CARLESSO ELETRO (MATRIZ E FILIAIS)**, inscrito(a) no CNPJ sob o nº **26.074.486/0001-04**, **NÃO CONSTA** como inadimplente no Banco Nacional de Devedores Trabalhistas.

Certidão emitida com base nos arts. 642-A e 883-A da Consolidação das Leis do Trabalho, acrescentados pelas Leis ns.º 12.440/2011 e 13.467/2017, e no Ato 01/2022 da CGJT, de 21 de janeiro de 2022. Os dados constantes desta Certidão são de responsabilidade dos Tribunais do Trabalho.

No caso de pessoa jurídica, a Certidão atesta a empresa em relação a todos os seus estabelecimentos, agências ou filiais.

A aceitação desta certidão condiciona-se à verificação de sua autenticidade no portal do Tribunal Superior do Trabalho na Internet (<http://www.tst.jus.br>).

Certidão emitida gratuitamente.

INFORMAÇÃO IMPORTANTE

Do Banco Nacional de Devedores Trabalhistas constam os dados necessários à identificação das pessoas naturais e jurídicas inadimplentes perante a Justiça do Trabalho quanto às obrigações estabelecidas em sentença condenatória transitada em julgado ou em acordos judiciais trabalhistas, inclusive no concernente aos recolhimentos previdenciários, a honorários, a custas, a emolumentos ou a recolhimentos determinados em lei; ou decorrentes de execução de acordos firmados perante o Ministério Público do Trabalho, Comissão de Conciliação Prévia ou demais títulos que, por disposição legal, contiver força executiva.

000221

RIO SUL
ELETRO

MAC CARLESSO ELETRO ME

+55 47 3522-3564

BR470 - KM148, N°13901 - SALA 2B

PAMPLONA - RIO DO SUL / SC

CNPJ FILIAL: 26.074.486/0002-87 | I.E.: 258.690.097

Rio do Sul/SC, 13 de dezembro de 2022.

CARTA PROPOSTA

À CÂMARA MUNICIPAL DE CAPANEMA - PR

PREGRÃO ELETRÔNICO N° 02/2022

Prezados Senhores,

Apresentamos nossa "Carta Proposta", assinada, referente a presente pregão eletrônico, tem por objeto: Aquisição de aparelhos de ar condicionado e cadeiras giratórias para atendimento dos Setores Administrativo e Legislativo da Câmara Municipal de Capanema.





RIO SUL
ELETRO

MAC CARLESSO ELETRO ME

+55 47 3522-3564

BR470 - KM148, N°13901 - SALA 2B

PAMPLONA - RIO DO SUL / SC

CNPJ FILIAL: 26.074.486/0002-87 | I.E. 258.690.097

IDENTIFICAÇÃO DA PROPONENTE

Razão social: MAC CARLESSO ELETRO

CNPJ: 26.074.486/0002-87

Inscrição Estadual: 258.690.097

Inscrição Municipal: 170660

Representante: LUCAS STADNIK GAERTNER

Rua: RODOVIA BR 470, KM 148, N. 13901, SALA 02B PAMPLONA, RIO DO SUL

CEP: 89.164-330

Telefone: 47 3522-3564

Email : riosuleletro@hotmail.com

Banco: **BANCO CREDCREA (085)** Código da Agência: 0106-6 / Número da Conta

Corrente da Empresa: 25.431-2

1 CONDIÇÕES GERAIS

1.1 Declaramos expressamente que, por intermédio de **LUCAS STADNIK GAERTNER**, procurador, que atendemos a todos os requisitos de habilitação, bem como apresenta sua proposta com indicação do objeto e do preço oferecido os quais atendem plenamente ao edital. E também declaramos, que, possuímos total conhecimento e concordância com os termos deste Edital.



RIO SUL
ELETRO

MAC CARLESSO ELETRO ME

+55 47 3522-3564

BR470 - KM148, N°13901 - SALA 2B

PAMPLONA - RIO DO SUL / SC

CNPJ FILIAL: 26.074.486/0002-87 | I.E.: 258.690.097

2 OBJETO: Aquisição de aparelhos de ar condicionado e cadeiras giratórias para atendimento dos Setores Administrativo e Legislativo da Câmara Municipal de Capanema.



**RIO SUL
ELETRO**

MAC CARLESSO ELETRO ME

+55 47 3522-3564

BR470 - KM148, N°13901 - SALA 2B

PAMPLONA - RIO DO SUL / SC

CNPJ FILIAL: 26.074.486/0002-87 | I.E.: 258.690.097

Rio do Sul, 13 de dezembro de 2022.

PREGÃO N° 02/2022

Item	Qtd.	Descrição	MARCA MODELO	Preço unitário	Preço total
001	01	APARELHO DE AR CONDICIONADO Capacidade de Resfriamento: 12.000 BTU/H; Ciclo: Frio; Tipo: Split Hiwall; Tensão de Alimentação 220v/60hz; Gás refrigerante: R-410A; Serpentina de evaporadora em cobre; Vazão mínima: 645 m³/h; Compressor com Rotação Variável por Inverter; Aletas de direcionamento de fluxo de ar móveis; Controle remoto sem fio; Baixo nível de ruído; Selo Procel de Eficiência Energética Classificação A; Proteção anti-corrosão instalado; Garantia mínima de 12 meses com Assistência Técnica; Função Swing; Cor: Branco ou Gelo	ELGIN HBFC12B1FANA	RS 2.729,67	RS 2.729,67
002	02	APARELHO DE AR CONDICIONADO Capacidade de Resfriamento: 18.000 BTU/H; Ciclo: Quente/Frio; Tipo: Split Hiwall; Tensão de Alimentação 220v/60hz; Gás refrigerante: R- 410A; Serpentina de evaporadora em cobre; Vazão mínima: 1.080 m³/h; Compressor com Rotação Variável por	ELGIN HVQC18B2IB	RS 3.900,00	RS 7.800,00

RIO SUL
ELETRO

MAC CARLESSO ELETRO ME

+55 47 3522-3564

BR470 - KML48, N°13901 - SALA 2b

PAMPLONA - RIO DO SUL / SC

CNPJ FILIAL: 26.074.486/0002-87 | I.E.: 258.690.097

		Inverter; Aletas de direcionamento de fluxo de ar móveis; Controle remoto sem fio; Baixo nível de ruído; Selo Procel de Eficiência Energética Classificação A; Proteção anti-corrosão instalado; Garantia mínima de 12 meses com Assistência Técnica; Função Swing; Cor: Branco ou Gelo			
003	01	APARELHO DE AR CONDICIONADO Capacidade de Resfriamento: 24.000 BTU/H; Ciclo: Frio; Tipo: Split Hiwall; Tensão de Alimentação 220v/60hz; Gás refrigerante: R-410A; Serpentina de evaporadora em cobre; Vazão mínima: 1.100 m³/h; Compressor com Rotação Variável por Inverter; Aletas de direcionamento de fluxo de ar móveis; Controle remoto sem fio; Baixo nível de ruído; Selo Procel de Eficiência Energética Classificação A; Proteção anti-corrosão instalado; Garantia mínima de 12 meses com Assistência Técnica; Função Swing; Cor: Branco ou Gelo	ELGIN HVFC24B2IC	RS 5.196,33	RS 5.196,33

**RIO SUL
ELETRO**

MAC CARLESSO ELETRO ME
+55 47 3522-3564
BR470 - KM148, N°13901 - SALA 2B
PAMPLONA - RIO DO SUL / SC
CNPJ FILIAL: 26.074.486/0002-87 | I.E.: 258.690.097

3 DISPOSIÇÕES GERAIS:

- 3.1 O(s) preço(s) unitário(s) e total-Global em que ofertamos, para a presente Licitação tem por objeto: Aquisição de aparelhos de ar condicionado e cadeiras giratórias para atendimento dos Setores Administrativo e Legislativo da Câmara Municipal de Capanema.
- 3.2 O prazo de validade da proposta não poderá ser inferior a 60 (sessenta) dias, contados da data limite para apresentação das propostas nesta licitação;
- 3.3 Todas as despesas estão inclusas, tais como: o transporte até o local destino, todos os tributos (impostos, taxas, emolumentos, contribuições fiscais e para-fiscais e eventuais isenções), materiais, alugueis de equipamentos, seguros, inclusive encargos trabalhistas e sociais, previdenciários, fiscais, ensaios, testes e demais provas exigidas por normas oficiais, que possam influir direta ou indiretamente no custo da execução das obras/serviços, leis sociais, administração, lucros, e qualquer despesa, acessória e/ou necessária, não especificada no edital em questão;
- 3.4 Prazo de entrega será conforme edital;
- 3.5 O pagamento será efetuado mensalmente, até o 30º (trigésimo) dia, após a emissão da Nota Fiscal, devidamente aceita.
- 3.6 Dar garantia de 01 (um) ano para o objeto entregue;
- 3.7 Declaro que esta empresa é empresa de pequeno porte.

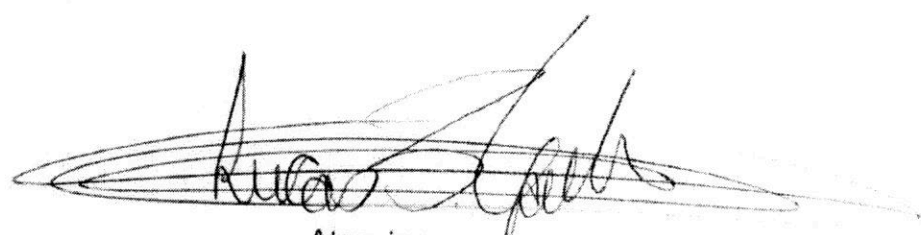

Atenciosamente,
LUCAS STADNIK GAERTNER
CPF 067.757.559-96
PROCURADOR
MAC CARLESSO ELETRO
CNPJ 26.074.486/0002-87



000227

CÂMARA MUNICIPAL DE CAPANEMA
ESTADO DO PARANÁ

LICITANTE DESCLASSIFICADA:
GERVASIO MARQUES NETO EIRELI



Certidão de Acervo Técnico - CAT
Resolução nº 1.025, de 20 de outubro de 2009
Conselho Regional de Engenharia e Agronomia de Santa Catarina

CREA-SC

CAT COM REGISTRO DE ATESTADO.
252020118319
Atividade concluída

CERTIFICAMOS, em cumprimento ao disposto na Resolução nº 1.025, de 30 de outubro de 2009 do Confea, que consta dos assentamentos deste Conselho Regional de Engenharia e Agronomia de Santa Catarina - CREA-SC, o Acervo Técnico do(a) profissional e Anotação(ões) de Responsabilidade Técnica-ART abaixo descritos:

Profissional.: **JOICE MAFFIOLETTI**
Registro.....: SC S1 113567-8
C.P.F.....: 064.185.779-90
Data Nasc.....: 24/03/1987
Títulos.....: ENGENHEIRO MECANICO
DIPLOMADO EM 19/03/2012 PELO(A)
FACULDADE SATC
CRICIUMA - SC

•ART 7381530-6

Empresa.....: GERVASIO MARQUES NETO EIRELI
Proprietário.: FUNDO MUNICIPAL DE SAUDE DE CRICIUMA
Endereço Obra: RUA LUIZ PIROLLA DE NOE 150
Bairro..... VILA ISABEL
88800 - CRICIUMA - SC
Registrada em: 21/05/2020 Baixada em.. 25/05/2020
Período (Previsto) - Início: 19/05/2020 Término.....: 22/05/2020
Autoria: INDIVIDUAL
Tipo...: NORMAL
INSTALACAO
CONDICIONADOR DE AR
Dimensão do Trabalho ...: 26,00 UNIDADE(S)
INSTALACAO DE CLIMATIZACAO COM CARGA TERMICA DE 31,75 TRS

CERTIFICAMOS, finalmente, que se encontra vinculado à presente Certidão de Acervo Técnico - CAT, certificado conforme processo n. 72000039239, o atestado anexo expedido pelo contratante da obra/serviço, a quem cabe a responsabilidade pela veracidade e exatidão das informações nele constantes.

Certidão de Acervo Técnico n. 252020118319
15/06/2020, 09:38:34

A CAT à qual o atestado está vinculado é o documento que comprova o registro do atestado no CREA.

A CAT à qual o atestado está vinculado constituirá prova de capacidade técnico-profissional da pessoa jurídica somente se o responsável técnico indicado estiver ou venha a ser integrado ao seu quadro técnico por meio de declaração entregue no momento da habilitação ou da entrega das propostas.

A CAT é válida em todo o território nacional.

A CAT perderá a validade no caso de modificação dos dados técnicos qualitativos e quantitativos nele contidos, bem como de alteração da situação do registro da ART.

A autenticidade e a validade desta certidão deve ser confirmada no site do CREA-SC (www.crea-sc.org.br) ou no site do CONFEA (www.confea.org.br).
A falsificação deste documento constitui crime previsto no Código Penal Brasileiro, sujeitando o autor à respectiva ação penal.

Certidão de Acervo Técnico nº 252020118319 emitida em 15/06/2020

Registro realizado eletronicamente, para aferir, acesse o código QR impresso na CAT vinculada ou direcionamento no site: https://www.crea-sc.org.br/cra/validacao_acervo.php, informando o número da Certidão de Acervo Técnico e sua data de emissão.

Registro realizado a partir do protocolo nº 72000039239 CAT nº 252020118319 de 15/06/2020, página 1 de 3



CARTÓRIO
Autenticação Digital Código: 123231506202288255712-1
Data: 15/06/2020 15:27:49
Valor Total do Ato: R\$ 4,56
Selo Digital Tipo Normal C: AKC85009-PPZW;



CNPJ: 06.870-0

Cartório Azevêdo Bastos
Av. Presidente Epitácio Pessoa - 1145
Bairro dos Estados, João Pessoa - PB
(83) 3244-6404 - cartorio@azevedobastos.net.br
<https://azevedobastos.net.br>

Bel. Valber Azevêdo Bastos Miranda Cavalcanti
Titular

TJPB





Certidão de Acervo Técnico - CAT
Resolução nº 1.025, de 20 de outubro de 2009
Conselho Regional de Engenharia e Agronomia de Santa Catarina

CREA-SC

CAT COM REGISTRO DE ATESTADO.
252020118319
Atividade concluída



Conselho Regional de Engenharia e Agronomia de Santa Catarina
Rodovia Admar Gonzaga, 2125 - Itacorubi - Florianópolis (SC), CEP: 88034-001
Telefone: (48) 3331-2000 Fax: (48) 3331-2009 E-mail: crea-sc@crea-sc.org.br



Registro realizado eletronicamente, para ativar, acesse o código QR impresso na CAT vinculada ou diretamente no site: https://www.crea-sc.org.br/criar/validacao_acervo.php, informando o número da Certidão de Acervo Técnico e sua data de emissão.

Registro realizado a partir do protocolo nº 72000039239
CAT nº 252020118319 de 15/06/2020, página 2 de 3



Certidão de Acervo Técnico nº 252020118319 emitida em 15/06/2020



CARTÓRIO

Autenticação Digital Código: 123231506202288255712-2
Data: 15/06/2020 15:27:50
Valor Total do Ato: R\$ 4,56
Selo Digital Tipo Normal C: AKC85010-4EY4;



CNJ: 06.970-9

Cartório Azevêdo Bastos
Av. Presidente Epitácio Pessoa - 1145
Bairro dos Estado, João Pessoa - PB
(83) 3244-5404 - cartorio@azevedobastos.not.br
<https://azevedobastos.not.br>

Bel. Valber Azevêdo da Miranda Cavalcanti
Titular

TJPB



Documento Autenticado Digitalmente de acordo com os artigos 1º, 3º e 7º inc. V 8º, 41 e 52 da Lei Federal 8.935/1994 e Art. 6º inc. XII da Lei Estadual 8.721/2008, autêntico e presente imagem digitalizada, reprodução fiel do documento apresentado e conferido neste ato. O referido é verdade. Dou fé. Confira os dados do ato em: <https://selodigital.tjpb.jus.br> ou Consulte o Documento em: <https://azevedobastos.not.br/documento/123231506202288255712>

ESTADO DE SANTA CATARINA
MUNICÍPIO DE CRICIÚMA
FUNDO MUNICIPAL DE SAÚDE**ATESTADO DE CAPACIDADE TÉCNICA**

Atestamos, para os devidos fins de comprovação de capacidade técnica, que a empresa GERVASIO MARQUES NETO EIRELI, inscrita no CNPJ 76.839.083/0001-79 com sede na Rua General Osvaldo Pinto da Veiga, 1365, Próspera, Criciúma/SC, forneceu a FUNDO MUNICIPAL DE SAÚDE DE CRICIÚMA, inscrita no CNPJ 08.435.209/0001-90, situada no endereço Rua Domenico Sonogo, 542, Santa Bárbara, Criciúma/SC, os seguintes produtos:

ESPECIFICAÇÃO	QUANTIDADE	UNIDADE
AR SPLIT HI WALL Q/ F 9.000 BTUS – INSTALADO	19	UNIDADE
AR SPLIT HI WALL Q/ F 30.000 BTUS – INSTALADO	7	UNIDADE

Aparelhos adquiridos por dispensa de licitação 035/FMS de 03/04/2020, conforme contrato 041/FMS/2020 para funcionamento do centro de tratamento para pessoas com COVID-19 na casa de saúde Rio Maina.

Atestamos ainda, que tal fornecimento foi executado satisfatoriamente, não existindo em nossos registros, até a presente data, fatos que desabonem sua conduta e responsabilidade com as obrigações assumidas.

Responsável Técnico pela Execução:

- Joice Maffioletti - Engenheira Mecânica - CREA-SC nº 113567-8 - ART 7381530-6

Responsável pela execução da instalação do sistema de climatização.

Localização da obra: R. Luís Pirola de Noé, 150 - Vila Isabel, Criciúma - SC, 88818-070

Período de execução: 19/05/2020 a 22/05/2020

Criciúma, 27 de maio de 2020

Nome do responsável: Cláudio Rosso Netto

GOVERNO do MUNICÍPIO de CRICIÚMA
Secretaria do Sistema de Saúde
Cláudio Rosso Netto
Insc. nº 113567-8

Joice Maffioletti
Engenheira Mecânica
CREA - 113 567-8

Registro realizado eletronicamente, para afeirar acesse o código QR impresso na CAT vinculada ou direcionamento no site: https://www.crea-sc.org.br/crea/validacao_acervo.php, informando o número da Certidão de Acervo Técnico e sua data de emissão.

Registro realizado a partir do protocolo nº 72000039239
CAT nº 252020118319 de 15/06/2020, página 3 de 3

CREA-SC
Engenharia e Arquitetura



CARTÓRIO
Autenticação Digital Código: 123231506202288255712-3
Data: 15/06/2020 15:27:50
Valor Total do Ato: R\$ 4,56
Selo Digital Tipo Normal C: AKC85011-3YUM;



CNPJ: 06.870-0

Cartório Azevêdo Bastos

Av. Presidente Epitácio Pessoa - 1145
Bairro dos Estados, João Pessoa - PB
(83) 3244-6404 - cartorio@azevedobastos.net.br
<https://azevedobastos.net.br>

Bel. Valber Azevêdo de Miranda Cavalcanti
Título

TJ/PB



REPÚBLICA FEDERATIVA DO BRASIL
ESTADO DA PARAÍBA
CARTÓRIO AZEVEDO BASTOS
FUNDADO EM 1888

PRIMEIRO REGISTRO CIVIL DE NASCIMENTO E ÓBITOS E PRIVATIVO DE CASAMENTOS, INTERDIÇÕES E TUTELAS DA COMARCA DE
JOÃO PESSOA

Av. Eptácio Pessoa, 1145 Bairro dos Estados 58030-00, João Pessoa PB
Tel.: (83) 3244-5404 / Fax: (83) 3244-5484
http://www.azevedobastos.not.br
E-mail: cartorio@azevedobastos.not.br



DECLARAÇÃO DE SERVIÇO DE AUTENTICAÇÃO DIGITAL

O Bel. Válber Azevêdo de Miranda Cavalcanti, Oficial do Primeiro Registro Civil de Nascimentos e Óbitos e Privativo de Casamentos, Interdições e Tutelas com atribuição de autenticar e reconhecer firmas da Comarca de João Pessoa Capital do Estado da Paraíba, em virtude de Lei, etc...

DECLARA para os devidos fins de direito que, o documento em anexo identificado individualmente em cada Código de Autenticação Digital¹ ou na referida sequência, foi autenticado de acordo com as Legislações e normas vigentes².

DECLARO ainda que, para garantir transparência e segurança jurídica de todos os atos oriundos da atividade Notarial e Registral no Estado da Paraíba, foi instituído pela Lei Nº 10.132, de 06 de novembro de 2013, a aplicação obrigatória de um Selo Digital de Fiscalização Extrajudicial em todos os atos de notas e registro, composto de um código único (por exemplo: Selo Digital: ABC12345-X1X2) e dessa forma, cada autenticação processada pela nossa Serventia pode ser verificada e confirmada tantas vezes quanto for necessário através do site do Tribunal de Justiça do Estado da Paraíba, endereço <https://corregedoria.tjpb.jus.br/selo-digital/>

A autenticação digital do documento faz prova de que, na data e hora em que ela foi realizada, a empresa GERVASIO MARQUES NETO EIRELI tinha posse de um documento com as mesmas características que foram reproduzidas na cópia autenticada, sendo da empresa GERVASIO MARQUES NETO EIRELI a responsabilidade, única e exclusiva, pela idoneidade do documento apresentado a este Cartório.

Esta DECLARAÇÃO foi emitida em **15/06/2020 16:42:51 (hora local)** através do sistema de autenticação digital do Cartório Azevêdo Bastos, de acordo com o Art. 1º, 10º e seus §§ 1º e 2º da MP 2200/2001, como também, o documento eletrônico autenticado contendo o Certificado Digital do titular do Cartório Azevêdo Bastos, poderá ser solicitado diretamente a empresa GERVASIO MARQUES NETO EIRELI ou ao Cartório pelo endereço de e-mail autentica@azevedobastos.not.br

Para informações mais detalhadas deste ato, acesse o site <https://autdigital.azevedobastos.not.br> e informe o Código de Consulta desta Declaração.

A consulta desta Declaração estará disponível em nosso site.

¹**Código de Autenticação Digital:** 123231506202288255712-1 123231506202288255712-3

²**Legislações Vigentes:** Lei Federal nº 8.935/94, Lei Federal nº 10.406/2002, Medida Provisória nº 2200/2001, Lei Federal nº 13.105/2015, Lei Estadual nº 8.721/2008, Lei Estadual nº 10.132/2013 e Provimento CGJ N° 003/2014.

O referido é verdade, dou fé.

CHAVE DIGITAL

00005b1d734fd94f057f2d69fe6bc05b3078b0c29811439b70992bbd3768f8ec273fd0a3c65c9261ebb1aac3a003373f01d5362904fd9b4a1c03286f13f08ffae6e334f62fb5d989398deed87568c94



Presidência da República
Casa Civil
Medida Provisória Nº 2.200-2,
de 24 de agosto de 2001.





ESTADO DO ESPÍRITO SANTO
SECRETARIA DE ESTADO DA FAZENDA

Certidão Negativa de Débitos para com a Fazenda Pública Estadual - MOD. 2

Certidão N° 20220000816778

Identificação do Requerente: CNPJ N° 76.839.083/0003-30

Certificamos que, até a presente data, não existe débito contra o portador do Cadastro de Pessoa Jurídica acima especificado, ficando ressalvada à Fazenda Pública Estadual o direito de cobrar quaisquer dívidas que venham a ser apuradas.

Certidão emitida via Sistema Eletrônico de Processamento de Dados, nos termos do Regulamento do ICMS/ES, aprovado pelo Decreto n° 1.090-R, de 25 de outubro de 2002.

Certidão emitida em **20/09/2022**, válida até **19/12/2022**.

A autenticidade deste documento poderá ser confirmada via internet por meio do endereço **www.sefaz.es.gov.br** ou em qualquer Agência da Receita Estadual.

Vitória, 20/09/2022.

Autenticação eletrônica: **0004.0135.EF80.D3D2**





PODER JUDICIÁRIO
 TRIBUNAL DE JUSTIÇA DO ESTADO DO ESPÍRITO SANTO
 R. Des. Homero Mafra, 60 Enseada do Suá, Vitória - ES | CEP: 29.050-275 | Tel: (27) 3334-2000.

CERTIDÃO NEGATIVA DE PRIMEIRA INSTÂNCIA NATUREZA DE RECUPERAÇÃO JUDICIAL E EXTRAJUDICIAL (FALÊNCIA E CONCORDATA)

Dados da Certidão

Razão Social: GERVASIO MARQUES NETO EIRELI

CNPJ: 76.839.083/0003-30

Data de Expedição: 19/11/2022 09:34:49

Validade: 30 DIAS

Nº da Certidão: * 2021074231 *

-- ENDEREÇO --

Município: SERRA

Bairro: JARDIM LIMOEIRO

Logradouro: RODOVIA ES 010

Número: 4255

Complemento: - NÃO INFORMADO -

CEP: 29.164-140

-- CONTATO --

Email: GMNEIRELI@GMAIL.COM

Telefone Fixo: - NÃO INFORMADO -

Telefone Celular: - NÃO INFORMADO -

CERTIFICA que, consultando a base de dados do Sistema de Gerenciamento de Processos do Poder Judiciário do Estado do Espírito Santo (E-Jud, SIEP, PROJUDI e PJe) até a presente data e hora, **NADA CONSTA** contra o solicitante .

Observações

- a. Certidão expedida gratuitamente através da Internet;
- b. Os dados do(a) solicitante acima informados são de sua responsabilidade, devendo a titularidade ser conferida pelo interessado e/ou destinatário;
- c. O prazo de validade desta certidão é de 30 (trinta) dias, contados da data da expedição, conforme disposto no art. 467 do Código de Normas da Corregedoria Geral da Justiça. Após essa data será necessária a emissão de uma nova certidão;
- d. A autenticidade desta certidão poderá ser confirmada na página do Tribunal de Justiça do Estado do Espírito Santo - www.tjes.jus.br -, utilizando o número da certidão acima identificado;
- e. Em relação as comarcas da entrância especial (Vitória/Vila Velha/Cariacica/Serra/Viana), as ações de: execução fiscal estadual, falência e recuperação judicial, e auditoria militar, tramitam, apenas, no juízo de Vitória;
- f. As ações de natureza cível abrangem inclusive aquelas que tramitam nas varas de Órfãos e Sucessões (Tutela, Curatela, Interdição,...), Juizado Especial Cível, Juizado Especial da Fazenda Pública, Execução Fiscal e Execução Patrimonial (observado o item e);
- g. As ações de natureza criminal abrangem, dentre outras: as de auditoria militar e de juizados especiais criminais;
- h. As matérias atinentes as varas de família e infância e juventude são objeto de certidão específica;
- i. A base de dados do sistema de gerenciamento processual (1ª INSTÂNCIA: eJUD, SIEP, PROJUDI, PJe-1G; 2ª INSTÂNCIA: Sistema de Segunda Instância, PJe-2G) contém o registro de todos os processos distribuídos no Judiciário do Estado do Espírito Santo, com exceção do SEEU;
- j. A certidão negativa referente ao Sistema Eletrônico de Execução Unificado – SEEU deverá ser requerida ao Cartório do Ofício de Distribuidor da Comarca, conforme Ato Normativo Conjunto nº. 009/2021.



MINISTÉRIO DA FAZENDA
Secretaria da Receita Federal do Brasil
Procuradoria-Geral da Fazenda Nacional

**CERTIDÃO POSITIVA COM EFEITOS DE NEGATIVA DE DÉBITOS RELATIVOS AOS TRIBUTOS
FEDERAIS E À DÍVIDA ATIVA DA UNIÃO**

Nome: GERVASIO MARQUES NETO EIRELI
CNPJ: 76.839.083/0001-79

Ressalvado o direito de a Fazenda Nacional cobrar e inscrever quaisquer dívidas de responsabilidade do sujeito passivo acima identificado que vierem a ser apuradas, é certificado que:

1. constam débitos administrados pela Secretaria da Receita Federal do Brasil (RFB) com exigibilidade suspensa nos termos do art. 151 da Lei nº 5.172, de 25 de outubro de 1966 - Código Tributário Nacional (CTN), ou objeto de decisão judicial que determina sua desconsideração para fins de certificação da regularidade fiscal, ou ainda não vencidos; e
2. não constam inscrições em Dívida Ativa da União (DAU) na Procuradoria-Geral da Fazenda Nacional (PGFN).

Conforme disposto nos arts. 205 e 206 do CTN, este documento tem os mesmos efeitos da certidão negativa.

Esta certidão é válida para o estabelecimento matriz e suas filiais e, no caso de ente federativo, para todos os órgãos e fundos públicos da administração direta a ele vinculados. Refere-se à situação do sujeito passivo no âmbito da RFB e da PGFN e abrange inclusive as contribuições sociais previstas nas alíneas 'a' a 'd' do parágrafo único do art. 11 da Lei nº 8.212, de 24 de julho de 1991.

A aceitação desta certidão está condicionada à verificação de sua autenticidade na Internet, nos endereços <<http://rfb.gov.br>> ou <<http://www.pgfn.gov.br>>.

Certidão emitida gratuitamente com base na Portaria Conjunta RFB/PGFN nº 1.751, de 2/10/2014.
Emitida às 10:44:55 do dia 14/09/2022 <hora e data de Brasília>.
Válida até 13/03/2023.

Código de controle da certidão: **34C4.6694.1A4E.EB4B**

Qualquer rasura ou emenda invalidará este documento.



PREFEITURA DA SERRA
SECRETARIA MUNICIPAL DA FAZENDA

29176-439 - R MAESTRO ANTÔNIO CÍCERO, 111 CAÇAROCA SERRA ES

000439

CERTIDÃO NEGATIVA DE DÉBITOS

Número 11473797/2022

Data Geração: 05/12/2022

Data Validade: 05/02/2023

Certificamos que não constam em nome do sujeito passivo identificado, nesta data, débitos com a Fazenda Pública Municipal, ressalvando o direito do município de cobrar quaisquer débitos que vierem a ser conhecidos e apurados após a expedição desta certidão.

Identificação

Crc 8486666

Contribuinte GERVASIO MARQUES NETO EIRELI

CNPJ / CPF 76.839.083/0003-30

IE / RG

Endereço 29164-140 - RODOVIA ES-010, 4255 SALA 19 CHACARA 274 A;

Bairro JARDIM LIMOEIRO Cidade: Serra Estado: ES

Data Emissão: 05/12/2022

Tanto a veracidade da informação quanto a manutenção da condição de não devedor poderá ser verificada na seguinte página da Internet:

<http://www.serra.es.gov.br>

Número: 11473797/2022

Inscrição: 8486666

ATENÇÃO: Qualquer rasura ou emenda **INVALIDARÁ** este documento.

Certidão Emitida Gratuitamente

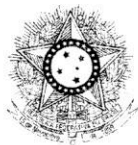

PODER JUDICIÁRIO
JUSTIÇA DO TRABALHO

CERTIDÃO NEGATIVA DE DÉBITOS TRABALHISTAS

Nome: GERVASIO MARQUES NETO EIRELI (MATRIZ E FILIAIS)
CNPJ: 76.839.083/0003-30
Certidão nº: 43276967/2022
Expedição: 05/12/2022, às 09:15:30
Validade: 03/06/2023 - 180 (cento e oitenta) dias, contados da data de sua expedição.

Certifica-se que **GERVASIO MARQUES NETO EIRELI (MATRIZ E FILIAIS)**, inscrito(a) no CNPJ sob o nº **76.839.083/0003-30**, **NÃO CONSTA** como inadimplente no Banco Nacional de Devedores Trabalhistas. Certidão emitida com base nos arts. 642-A e 883-A da Consolidação das Leis do Trabalho, acrescentados pelas Leis ns.º 12.440/2011 e 13.467/2017, e no Ato 01/2022 da CGJT, de 21 de janeiro de 2022. Os dados constantes desta Certidão são de responsabilidade dos Tribunais do Trabalho.

No caso de pessoa jurídica, a Certidão atesta a empresa em relação a todos os seus estabelecimentos, agências ou filiais.

A aceitação desta certidão condiciona-se à verificação de sua autenticidade no portal do Tribunal Superior do Trabalho na Internet (<http://www.tst.jus.br>).
Certidão emitida gratuitamente.

INFORMAÇÃO IMPORTANTE

Do Banco Nacional de Devedores Trabalhistas constam os dados necessários à identificação das pessoas naturais e jurídicas inadimplentes perante a Justiça do Trabalho quanto às obrigações estabelecidas em sentença condenatória transitada em julgado ou em acordos judiciais trabalhistas, inclusive no concernente aos recolhimentos previdenciários, a honorários, a custas, a emolumentos ou a recolhimentos determinados em lei; ou decorrentes de execução de acordos firmados perante o Ministério Público do Trabalho, Comissão de Conciliação Prévia ou demais títulos que, por disposição legal, contiver força executiva.

REPUBLICA FEDERATIVA DO BRASIL
 MINISTERIO DAS CIDADES
 DEPARTAMENTO NACIONAL DE TRANSITO
 CARTeira NACIONAL DE HABILITACAO

1162433360

VALIDADE EM TODAS AS TERRITORIOS NACIONAIS

1162433360

PHOTOLAB PLASTIFICAR

1162433360

Nome: GERVASIO DOS SANTOS MARQUES

DOC. IDENTIDADE / ORG. EMISSORA: 5419890 SSP SC

CPF: 077.156.859-08 DATA NASCIMENTO: 18/05/1992

FILIAÇÃO: GERVASIO MARQUES NETO
 TANZIA REGINA DOS SANTOS MARQUES

PERMISSÃO: ADI CATARINENSE

1162433360

VALIDADE: 11/08/2010

ORIENTAÇÕES: A

ASSINATURA DO PORTADOR

LOCAL: CRICIUMA, SC DATA DE EMISSÃO: 05/09/2015

Verônica O. Rosas
 Diretor(a) de Serviço
 ADMINISTRAÇÃO DE TRANSITO

61560528806
 SC109805212

DETRAN - S.C. (SANTA CATARINA)

Documento Autenticado Digitalmente de acordo com os artigos 1º, 3º e 7º inc. V 8º, 41 e 52 da Lei Federal 8.935/1994 e Art. 6º Inc. XII da Lei Estadual 8.721/2008 autêntico a presente imagem digitalizada, reprodução fiel do documento apresentado e conferido neste ato. O referido é verdade. Dou fé. Confirma os dados do ato em: <https://seledigital.jpjb.jus.br> ou Consulte o Documento em: <https://azevedobastos.net.br/documento/123231706200895709563>



CARTÓRIO

Autenticação Digital Código: 123231706200895709563-1
 Data: 17/06/2020 12:13:15
 Valor Total do Ato: R\$ 4,56
 Selo Digital Tipo Normal C: AKC90063-6P30;



CNPJ: 06.870-0

Cartório Azevêdo Bastos
 Av. Presidente Epitácio Pessoa - 1145
 Bairro dos Estados, João Pessoa - PB
 (83) 3244-5404 - cartorio@azevedobastos.net.br
<https://azevedobastos.net.br>

Bel. Válder Azevêdo de Miranda Cavalcanti
 Titular



REPÚBLICA FEDERATIVA DO BRASIL
ESTADO DA PARAÍBA
CARTÓRIO AZEVEDO BASTOS
FUNDADO EM 1888
PRIMEIRO REGISTRO CIVIL DE NASCIMENTO E ÓBITOS E PRIVATIVO DE CASAMENTOS, INTERDIÇÕES E TUTELAS DA COMARCA DE
JOÃO PESSOA

Av. Epitácio Pessoa, 1145 Bairro dos Estados 58030-00, João Pessoa PB
Tel.: (83) 3244-5404 / Fax: (83) 3244-5484
<http://www.azevedobastos.not.br>
E-mail: cartorio@azevedobastos.not.br



DECLARAÇÃO DE SERVIÇO DE AUTENTICAÇÃO DIGITAL

O Bel. Válber Azevêdo de Miranda Cavalcanti, Oficial do Primeiro Registro Civil de Nascimentos e Óbitos e Privativo de Casamentos, Interdições e Tutelas com atribuição de autenticar e reconhecer firmas da Comarca de João Pessoa Capital do Estado da Paraíba, em virtude de Lei, etc...

DECLARA para os devidos fins de direito que, o documento em anexo identificado individualmente em cada Código de Autenticação Digital¹ ou na referida sequência, foi autenticado de acordo com as Legislações e normas vigentes².

DECLARO ainda que, para garantir transparência e segurança jurídica de todos os atos oriundos da atividade Notarial e Registral no Estado da Paraíba, foi instituído pela Lei Nº 10.132, de 06 de novembro de 2013, a aplicação obrigatória de um Selo Digital de Fiscalização Extrajudicial em todos os atos de notas e registro, composto de um código único (por exemplo: Selo Digital: ABC12345-X1X2) e dessa forma, cada autenticação processada pela nossa Serventia pode ser verificada e confirmada tantas vezes quanto for necessário através do site do Tribunal de Justiça do Estado da Paraíba, endereço <https://corregedoria.tjpb.jus.br/selo-digital/>

A autenticação digital do documento faz prova de que, na data e hora em que ela foi realizada, a empresa GERVASIO MARQUES NETO EIRELI tinha posse de um documento com as mesmas características que foram reproduzidas na cópia autenticada, sendo da empresa GERVASIO MARQUES NETO EIRELI a responsabilidade, única e exclusiva, pela idoneidade do documento apresentado a este Cartório.

Esta DECLARAÇÃO foi emitida em **17/06/2020 14:08:45 (hora local)** através do sistema de autenticação digital do Cartório Azevedo Bastos, de acordo com o Art. 1º, 10º e seus §§ 1º e 2º da MP 2200/2001, como também, o documento eletrônico autenticado contendo o Certificado Digital do titular do Cartório Azevedo Bastos, poderá ser solicitado diretamente a empresa **GERVASIO MARQUES NETO EIRELI** ou ao Cartório pelo endereço de e-mail autentica@azevedobastos.not.br

Para informações mais detalhadas deste ato, acesse o site <https://autdigital.azevedobastos.not.br> e informe o Código de Consulta desta Declaração.

A consulta desta Declaração estará disponível em nosso site.

¹**Código de Autenticação Digital:** 123231706200895709563-1

²**Legislações Vigentes:** Lei Federal nº 8.935/94, Lei Federal nº 10.406/2002, Medida Provisória nº 2200/2001, Lei Federal nº 13.105/2015, Lei Estadual nº 8.721/2008, Lei Estadual nº 10.132/2013 e Provimento CGJ N° 003/2014.

O referido é verdade, dou fé.

CHAVE DIGITAL

00005b1d734fd94f057f2d69fe6bc05b1fee69263f1699f8332c3ecaf21e98729ba998fed2fc7ad6b39e8a175a45af1f262a43e26f11e069cdf4fa505a2e009ae6e334f62fb5d989398deed87568c94



Presidência da República
Casa Civil
Medida Provisória Nº 2.205-2,
de 24 de agosto de 2001.



PROCURAÇÃO POR INSTRUMENTO PARTICULAR

OUTORGANTE: GERVASIO MARQUES NETO, CPNJ: 76.839.083/0003-30, IE: 083.853.02-2, situada na Rua RODOVIA ES 010, nº 4255, SALA 19 CHÁCARA 274ª – Bairro Jardim Limoeiro.SERRAVES, neste ato representado por o seu Administrador e Representante Legal GERVASIO MARQUES NETO, brasileiro, casado, empresário, domiciliado a Rua Henrique Lage, 2181, Bairro Santa Barbara, Criciúma SC, CEP 88804-010, portador do RG: 11875755/SSP/SC - CPF: 534.088.379-53

OUTORGADO: GERVASIO DOS SANTOS MARQUES, brasileiro, solteiro, domiciliado a Rua Henrique Lage, 2181, Bairro Santa Barbara, Criciúma SC, CEP 88804-010, portador do RG: 5.418.890/ SSP/SC e CPF: 077.156.659-08.

PODERES: Poderes específicos para representar a empresa em licitações em todas suas fases, e em todos os demais atos, assinar propostas, assinar declarações, interpor recursos, e impugnações, receber notificações, tomar ciência de decisões, recorrer, desistir da interposição de recursos, acordar, transigir e praticar todos os demais atos ao certame, por escrito ou oralmente, respondendo para todos os efeitos por sua representada, em nome de GERVASIO MARQUES NETO, assim como substabelecer está a outrem, com ou sem reserva de iguais poderes, para agir em conjunto ou separadamente com o substabelecido.

Serra (ES), 08 de junho de 2022.

[Handwritten signature]
GERVASIO MARQUES NETO
CPNJ: 76.839.083/0003-30
GERVASIO MARQUES NETO
CPF: 534.088.379-53

1º Tabelionato de Notas e Protestos da Comarca de Criciúma
Tabelião: Carlos Alberto Cardozo dos Santos
Rua Fátima, nº 150, Centro de Criciúma/SC, CEP: 88801-290, Fone: (48) 3246-4831

RECONHECIMENTO
RECONHEÇO a seguinte por VERDADEIRO a assinatura de:
[Assinatura] GERVASIO MARQUES NETO

Em test. da verdade, Criciúma, 08 de Junho de 2022

DIMIRCI VASCONCELLOS RONSONI - ESCRIVENTE
Emp. 3.89 - Selos: 3,11 = R\$ 7,00 - DSM
Selo de Fiscalização do tipo NORMAL - GM02398-J0EK
Confira os dados do ato em www.tjse.jus.br/selo



Confira os dados do ato em: <https://selodigital.tjpb.jus.br> ou Consulte o Documento em: <https://azevedobastos.not.br/documento/83570806228221926142>

 **CARTÓRIO** Autenticação Digital Código: 83570806228221926142-1
Data: 08/06/2022 17:27:39
Valor Total do Ato: R\$ 5,02
Selo Digital Tipo Normal C: ANC38874-XD8D;

 **Cartório Azevêdo Bastos**
Av. Presidente Epitácio Pessoa - 1145
Bairro dos Estado, João Pessoa - PB
(83) 3244-5404 - cartorio@azevedobastos.not.br
<https://azevedobastos.not.br>

 Valber Azevêdo de M. Cavalcanti
Titular

 **TJPB**

O presente documento digital foi conferido com o original e assinado digitalmente por ADAUTO JOSÉ FERNANDES RIBEIRO, em quarta-feira, 8 de junho de 2022, 17:38:31 GMT-03:00, CNS: 06.870-0 - Cartório Azevêdo Bastos - 1º Ofício de Registro Civil das Pessoas Naturais e de Interdições e Tutel/PB, nos termos da medida provisória N. 2.200-2 de 24 de agosto de 2001. Sua autenticidade deverá ser confirmada no endereço eletrônico www.cenad.org.br/autenticidade. O presente documento digital pode ser convertido em papel por meio de autenticação no Tabelionato de Notas. Provimto nº 100/2020 CNJ - artigo 22.

000240

REPÚBLICA FEDERATIVA DO BRASIL
ESTADO DA PARAÍBA
CARTÓRIO AZEVEDO BASTOS
FUNDADO EM 1888

PRIMEIRO REGISTRO CIVIL DE NASCIMENTO E ÓBITOS E PRIVATIVO DE CASAMENTOS, INTERDIÇÕES E TUTELAS DA COMARCA DE JOÃO PESSOA

Av. Epitácio Pessoa, 1145 Bairro dos Estados 58030-00, João Pessoa PB
Tel.: (83) 3244-5404 / Fax: (83) 3244-5484
<http://www.azevedobastos.not.br>
E-mail: cartorio@azevedobastos.not.br



DECLARAÇÃO DE SERVIÇO DE AUTENTICAÇÃO DIGITAL

O Bel. Válber Azevêdo de Miranda Cavalcanti, Oficial do Primeiro Registro Civil de Nascimentos e Óbitos e Privativo de Casamentos, Interdições e Tutelas com atribuição de autenticar e reconhecer firmas da Comarca de João Pessoa Capital do Estado da Paraíba, em virtude de Lei, etc...

DECLARO ainda que, para garantir transparência e segurança jurídica de todos os atos oriundos da atividade Notarial e Registral no Estado da Paraíba, foi instituído pela Lei Nº 10.132, de 06 de novembro de 2013, a aplicação obrigatória de um Selo Digital de Fiscalização Extrajudicial em todos os atos de notas e registro, composto de um código único (por exemplo: Selo Digital: ABC12345-X1X2) e dessa forma, cada autenticação processada pela nossa Serventia pode ser verificada e confirmada tantas vezes quanto for necessário através do site do Tribunal de Justiça do Estado da Paraíba, endereço <https://corregedoria.tjpb.jus.br/selo-digital/>.

A autenticação digital do documento faz prova de que, na data e hora em que ela foi realizada, a empresa AGASERV COMERCIO E ASSISTENCIA TECNICA LTDA - ME tinha posse de um documento com as mesmas características que foram reproduzidas na cópia autenticada, sendo da empresa AGASERV COMERCIO E ASSISTENCIA TECNICA LTDA - ME a responsabilidade, única e exclusiva, pela idoneidade do documento apresentado a este Cartório.

Nesse sentido, declaro que a AGASERV COMERCIO E ASSISTENCIA TECNICA LTDA - ME assumiu, nos termos do artigo 8º, §1º, do Decreto nº 10.278/2020, que regulamentou o artigo 3º, inciso X, da Lei Federal nº 13.874/2019 e o artigo 2º-A da Lei Federal 12.682/2012, a responsabilidade pelo processo de digitalização dos documentos físicos, garantindo perante este Cartório e terceiros, a sua autoria e integridade.

De acordo com o disposto no artigo 2º-A, §7º, da Lei Federal nº 12.682/2012, o documento em anexo, identificado individualmente em cada Código de Autenticação Digital* ou na referida sequência, poderá ser reproduzido em papel ou em qualquer outro meio físico.

Esta DECLARAÇÃO foi emitida em **08/06/2022 17:47:21 (hora local)** através do sistema de autenticação digital do Cartório Azevêdo Bastos, de acordo com o Art. 1º, 10º e seus §§ 1º e 2º da MP 2200/2001, como também, o documento eletrônico autenticado contendo o Certificado Digital do titular do Cartório Azevêdo Bastos, poderá ser solicitado diretamente a empresa AGASERV COMERCIO E ASSISTENCIA TECNICA LTDA - ME ou ao Cartório pelo endereço de e-mail autentica@azevedobastos.not.br Para informações mais detalhadas deste ato, acesse o site <https://autdigital.azevedobastos.not.br> e informe o Código de Autenticação Digital

Esta Declaração é válida por **tempo indeterminado** e está disponível para consulta em nosso site.

*Código de Autenticação Digital: 83570806228221926142-1

*Legislações Vigentes: Lei Federal nº 8.935/94, Lei Federal nº 10.406/2002, Medida Provisória nº 2200/2001, Lei Federal nº 13.105/2015, Lei Estadual nº 8.721/2008, Lei Estadual nº 10.132/2013, Provimento CGJ Nº 003/2014 e Provimento CNJ Nº 100/2020.

O referido é verdade, dou fé.

CHAVE DIGITAL

00005b1d734fd94f057f2d69fe6bc05bdde876c325293ef497ab69238ea7f43edba90e97efa23b8fcae71de01e022bf7228e6947dab37c2474e5665630ea43a1b1c1c47f20cfd3253555b8cf83949c0



Presidência da República
Casa Civil
Medida Provisória Nº 2.200-2
de 24 de agosto de 2001

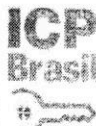

(Handwritten mark)

REPUBLICA FEDERATIVA DO BRASIL
 MINISTERIO DAS CIDADES
 DEPARTAMENTO NACIONAL DE TRÁFICO
 E ARTES NAZIONALE DE HABILITACAO

Nome: GERVASIO MARQUES NETO

RG: 1147835 SEP SC

CPF: 134.088.379-33 10/07/1962

Função: NAVEGANTE

ESPECIALIDADE: TRACCA SATELITA MARQUE

PROVA: 0000000000 0000000000

Nº REGISTRO: 00823110977 VALIDEZ: 07/07/2024 PRIMEIRA EMISSAO: 03/12/1982

PROBADO PLASTICAS 1918020235

LOCAL: CRUZIANA, SC DATA DE EMISSAO: 01/07/2019

Assinatura: Sander Mano Pereira 45429403196
 80347108700

SANTA CATARINA

Documento Autenticado Digitalmente de acordo com os artigos 1º, 3º e 7º, inc. V, 8º, 41 e 52 da Lei Federal 8.935/1994 e Art. 6º, inc. XII da Lei Estadual 8.721/2008 autenticado a presente imagem digitalizada, reprodução fiel do documento apresentado e conferido neste ato. O referido é verdade. Dou fé. Confira os dados do ato em: https://selodigital.tjpb.us.br ou Consulte o Documento em: https://azevedobastos.net.br/documento/123231506200992221171



CARTÓRIO Autenticação Digital Código: 123231506200992221171-1
 Data: 15/06/2020 15:27:46
 Valor Total do Ato: R\$ 4,56
 Selo Digital Tipo Normal C: AKC85006-KMCOV;



Cartório Azevêdo Bastos
 Av. Presidente Epitácio Pessoa - 1145
 Bairro dos Estados, João Pessoa - PB
 (83) 3244-5404 - cartorio@azevedobastos.net.br
 https://azevedobastos.net.br

(Handwritten signature)
 Elói, Valber Azevêdo de Miranda Cavalcanti
 Titular



REPÚBLICA FEDERATIVA DO BRASIL
ESTADO DA PARAÍBA
CARTÓRIO AZEVEDO BASTOS
FUNDADO EM 1888

PRIMEIRO REGISTRO CIVIL DE NASCIMENTO E ÓBITOS E PRIVATIVO DE CASAMENTOS, INTERDIÇÕES E TUTELAS DA COMARCA DE JOÃO PESSOA

Av. Epitácio Pessoa, 1145 Bairro dos Estados 58030-00, João Pessoa PB
Tel.: (83) 3244-5404 / Fax: (83) 3244-5484
<http://www.azevedobastos.not.br>
E-mail: cartorio@azevedobastos.not.br



DECLARAÇÃO DE SERVIÇO DE AUTENTICAÇÃO DIGITAL

O Bel. Válber Azevêdo de Miranda Cavalcanti, Oficial do Primeiro Registro Civil de Nascimentos e Óbitos e Privativo de Casamentos, Interdições e Tutelas com atribuição de autenticar e reconhecer firmas da Comarca de João Pessoa Capital do Estado da Paraíba, em virtude de Lei, etc...

DECLARA para os devidos fins de direito que, o documento em anexo identificado individualmente em cada Código de Autenticação Digital¹ ou na referida sequência, foi autenticado de acordo com as Legislações e normas vigentes².

DECLARO ainda que, para garantir transparência e segurança jurídica de todos os atos oriundos da atividade Notarial e Registral no Estado da Paraíba, foi instituído pela Lei Nº 10.132, de 06 de novembro de 2013, a aplicação obrigatória de um Selo Digital de Fiscalização Extrajudicial em todos os atos de notas e registro, composto de um código único (por exemplo: Selo Digital: ABC12345-X1X2) e dessa forma, cada autenticação processada pela nossa Serventia pode ser verificada e confirmada tantas vezes quanto for necessário através do site do Tribunal de Justiça do Estado da Paraíba, endereço <https://corregedoria.tjpb.jus.br/selo-digital/>

A autenticação digital do documento faz prova de que, na data e hora em que ela foi realizada, a empresa GERVASIO MARQUES NETO EIRELI tinha posse de um documento com as mesmas características que foram reproduzidas na cópia autenticada, sendo da empresa GERVASIO MARQUES NETO EIRELI a responsabilidade, única e exclusiva, pela idoneidade do documento apresentado a este Cartório.

Esta DECLARAÇÃO foi emitida em **15/06/2020 16:43:04 (hora local)** através do sistema de autenticação digital do Cartório Azevêdo Bastos, de acordo com o Art. 1º, 10º e seus §§ 1º e 2º da MP 2200/2001, como também, o documento eletrônico autenticado contendo o Certificado Digital do titular do Cartório Azevêdo Bastos, poderá ser solicitado diretamente a empresa GERVASIO MARQUES NETO EIRELI ou ao Cartório pelo endereço de e-mail autentica@azevedobastos.not.br

Para informações mais detalhadas deste ato, acesse o site <https://autdigital.azevedobastos.not.br> e informe o Código de Consulta desta Declaração.

A consulta desta Declaração estará disponível em nosso site.

¹Código de Autenticação Digital: 123231506200992221171-1

²Legislações Vigentes: Lei Federal nº 8.935/94, Lei Federal nº 10.406/2002, Medida Provisória nº 2200/2001, Lei Federal nº 13.105/2015, Lei Estadual nº 8.721/2008, Lei Estadual nº 10.132/2013 e Provimento CGJ N° 003/2014.

O referido é verdade, dou fé.

CHAVE DIGITAL

00005b1d734fd94f057f2d69fe6bc05b3078b0c29811439b70992bbd3768f8ecd777a392dfc42e5c1975e6506308215f6c4187ee60413b019b22fbbced
021422ae6e334f62fb5d989398deed87568c94



Presidência da República
Casa Civil
Medida Provisória Nº 2.200-2,
de 24 de agosto de 2001.





REPÚBLICA FEDERATIVA DO BRASIL

CADASTRO NACIONAL DA PESSOA JURÍDICA

NÚMERO DE INSCRIÇÃO
76.839.083/0003-30
FILIAL

COMPROVANTE DE INSCRIÇÃO E DE SITUAÇÃO
CADASTRAL

DATA DE ABERTURA
14/01/2022

NOME EMPRESARIAL
GERVASIO MARQUES NETO EIRELI

TÍTULO DO ESTABELECIMENTO (NOME DE FANTASIA)

FORTE
EPP

CÓDIGO E DESCRIÇÃO DA ATIVIDADE ECONÔMICA PRINCIPAL
46.49-4-02 - Comércio atacadista de aparelhos eletrônicos de uso pessoal e doméstico

CÓDIGO E DESCRIÇÃO DAS ATIVIDADES ECONÔMICAS SECUNDÁRIAS
 33.14-7-04 - Manutenção e reparação de compressores
 33.29-5-01 - Serviços de montagem de móveis de qualquer material
 41.20-4-00 - Construção de edifícios
 42.92-8-01 - Montagem de estruturas metálicas
 43.22-3-02 - Instalação e manutenção de sistemas centrais de ar condicionado, de ventilação e refrigeração
 43.30-4-02 - Instalação de portas, janelas, tetos, divisórias e armários embutidos de qualquer material
 47.42-3-00 - Comércio varejista de material elétrico
 47.44-0-01 - Comércio varejista de ferragens e ferramentas
 47.44-0-02 - Comércio varejista de madeira e artefatos
 47.44-0-05 - Comércio varejista de materiais de construção não especificados anteriormente
 47.44-0-99 - Comércio varejista de materiais de construção em geral
 47.51-2-01 - Comércio varejista especializado de equipamentos e suprimentos de informática
 47.52-1-00 - Comércio varejista especializado de equipamentos de telefonia e comunicação
 47.53-9-00 - Comércio varejista especializado de eletrodomésticos e equipamentos de áudio e vídeo
 47.54-7-01 - Comércio varejista de móveis
 47.54-7-03 - Comércio varejista de artigos de iluminação
 47.59-8-99 - Comércio varejista de outros artigos de uso pessoal e doméstico não especificados anteriormente
 47.89-0-07 - Comércio varejista de equipamentos para escritório
 95.21-5-00 - Reparação e manutenção de equipamentos eletroeletrônicos de uso pessoal e doméstico

CÓDIGO E DESCRIÇÃO DA NATUREZA JURÍDICA
230-5 - Empresa Individual de Responsabilidade Limitada (de Natureza Empresári

LOGRADOURO
ROD ES-010

NÚMERO
4255

COMPLEMENTO
SALA 19 CHACARA 274 A

CEP
29.164-140

BAIRRO/DISTRITO
JARDIM LIMOEIRO

MUNICÍPIO
SERRA

UF
ES

ENDEREÇO ELETRÔNICO
ADM@ATHOSCONTABIL.COM

TELEFONE
(48) 3443-0020

ENTE FEDERATIVO RESPONSÁVEL (EFR)

SITUAÇÃO CADASTRAL
ATIVA

DATA DA SITUAÇÃO CADASTRAL
14/01/2022

MOTIVO DE SITUAÇÃO CADASTRAL

SITUAÇÃO ESPECIAL

DATA DA SITUAÇÃO ESPECIAL

Aprovado pela Instrução Normativa RFB nº 1.863, de 27 de dezembro de 2018.

Emitido no dia 10/10/2022 às 17:23:54 (data e hora de Brasília).

Página: 1/1

000244

ATO DE ALTERAÇÃO Nº 7 DA GERVASIO MARQUES NETO EIRELI
CNPJ nº 76.839.083/0001-79



http://assinador.pscs.com.br/assinadorweb/autenticacao?chave1=4a0f7xv12M0c8H00vU1NPFw6chare2-ijg8cwsqph_-ckGj50vU1RA
ASSINADO DIGITALMENTE POR: 53408837953-GERVASIO MARQUES NETO

GERVASIO MARQUES NETO, nacionalidade BRASILEIRA, nascido em 10/09/1960, CASADO em COMUNHÃO PARCIAL DE BENS, EMPRESARIO, CPF nº 534.088.379-53, CARTEIRA DE IDENTIDADE nº 1.187.575-5, órgão expedidor SSP - SC, residente e domiciliado(a) RUA HENRIQUE LAGE, 2181, SANTA BARBARA, CRICIUMA, SC, CEP 88804010, BRASIL.

Titular da empresa de nome GERVASIO MARQUES NETO EIRELI, registrada nesta Junta Comercial do Estado de Santa Catarina, sob NIRE nº 42600643501, com sede Rua General Osvaldo Pinto da Veiga, 1365, Sala 1, Próspera Criciúma, SC, CEP 88813000, devidamente inscrita no Cadastro Nacional de Pessoa Jurídica/MF sob o nº 76.839.083/0001-79, delibera e ajusta a presente alteração, nos termos da Lei nº 10.406/ 2002, mediante as condições estabelecidas nas cláusulas seguintes:

ABERTURA/ALTERAÇÃO/BAIXA DE FILIAL

CLÁUSULA PRIMEIRA. A sociedade resolve encerrar as atividades da filial situada, RODOVIA ES-010, 4255, SALA 19, JARDIM LIMOEIRO, SERRA, CEP 29164140 ES, registrada na Junta Comercial do Estado do Espírito Santo sob NIRE nº 32900755799 e CNPJ nº 76.839.083/0002-50.

Em face das alterações acima, consolida-se o ato constitutivo, nos termos da Lei nº 10.406/2002, mediante as condições e cláusulas seguintes

**GERVASIO MARQUES NETO EIRELI
CNPJ 76.839.083/0001-79**

Gervasio Marques Neto, brasileiro, casado, empresário, portador do CPF nº 534.088.379-53, e do registro de identidade nº 11875755, expedido pelo SSP-SC, residente e domiciliado à rua Henrique Lage, 2181, bairro Santa Barbara, Criciúma, SC – CEP 88804-010.

**DA DENOMINAÇÃO EMPRESARIAL, SEDE, FILIAIS, OBJETIVOS E
PRAZO DE DURAÇÃO**

CLÁUSULA 1ª. A empresa Individual de Responsabilidade Limitada explorará as suas atividades sob a denominação **GERVASIO MARQUES NETO EIRELI**.

CLÁUSULA 2ª. A empresa terá a sua sede a Rua General Osvaldo Pinto da Veiga, 1365, bairro Próspera, Criciúma, SC – CEP 88813-000, BRASIL, podendo sua administração estabelecer filiais em qualquer parte do território nacional ou no exterior.

CLÁUSULA 3ª. A empresa Individual de Responsabilidade Limitada terá como objeto empresarial **COMERCIO VAREJISTA ESPECIALIZADO DE PECAS E ACESSÓRIOS PARA APARELHOS ELETROELETRÔNICOS PARA USO DOMESTICO ;COMERCIO VAREJISTA ESPECIALIZADO DE ELETRODOMÉSTICOS DE ÁUDIO E VÍDEO ; COMERCIO VAREJISTA ESPECIALIZADO DE PECAS E ACESSÓRIOS PARA APARELHOS ELETROELETRÔNICOS ;CONSTRUÇÃO DE EDIFÍCIOS, MANUTENÇÃO E REPARAÇÃO DE COMPRESSORES, SERVIÇOS DE MONTAGEM DE MÓVEIS, MONTAGEM DE ESTRUTURAS METÁLICAS, INSTALAÇÃO E MANUTENÇÃO**

Req: 81200000233972

Página 1



Junta Comercial do Estado de Santa Catarina
Certifico o Registro em 08/02/2022 Data dos Efeitos 08/02/2022
Arquivamento 20226692558 Protocolo 226692558 de 07/02/2022 NIRE 42600643501
Nome da empresa GERVASIO MARQUES NETO EIRELI

08/02/2022

Este documento pode ser verificado em <http://regin.jucesc.sc.gov.br/autenticacaoDocumentos/autenticacao.aspx>
Chancela 389101712085662

Esta cópia foi autenticada digitalmente e assinada em 08/02/2022 Blasco Borges Barcellos - Secretário-geral em exercício



ATO DE ALTERAÇÃO Nº 7 DA GERVASIO MARQUES NETO EIRELI
CNPJ nº 76.839.083/0001-79

DE SISTEMAS CENTRAIS DE AR CONDICIONADO, DE VENTILAÇÃO E REFRIGERAÇÃO, INSTALAÇÃO DE PORTAS, JANELAS, TETOS, DIVISÓRIAS E ARMÁRIOS EMBUTIDOS, COMÉRCIO VAREJISTA DE FERRAGENS E FERRAMENTAS, COMÉRCIO VAREJISTA DE MADEIRA E ARTEFATOS, COMÉRCIO VAREJISTA DE MATERIAIS DE CONSTRUÇÃO, COMÉRCIO VAREJISTA ESPECIALIZADO DE EQUIPAMENTOS E SUPRIMENTOS DE INFORMÁTICA, COMÉRCIO VAREJISTA DE MÓVEIS, COMÉRCIO VAREJISTA DE ARTIGOS DE ILUMINAÇÃO, COMÉRCIO VAREJISTA DE OUTROS ARTIGOS DE USO DOMÉSTICO, COMÉRCIO VAREJISTA DE EQUIPAMENTOS PARA ESCRITÓRIO, REPARAÇÃO E MANUTENÇÃO DE EQUIPAMENTOS ELETROELETRÔNICOS DE USO PESSOAL E DOMÉSTICO, REPARAÇÃO DE ARTIGOS DO MOBILIÁRIO.

CLÁUSULA 4ª. A empresa iniciou suas atividades em 15 de julho de 1983.

CLÁUSULA 5ª. O prazo de duração da empresa será por tempo indeterminado.

DO CAPITAL

CLÁUSULA 6ª. O capital empresarial é de R\$104.500,00 (cento e quatro mil e quinhentos reais), representado por 104.500 (cento e quatro mil e quinhentos) quotas no valor nominal de R\$1,00 (um real) cada uma.

CLÁUSULA 7ª. A responsabilidade do titular é limitada ao capital integralizado na empresa que será regida pelo regime jurídico da empresa limitada e supletivamente pela lei da Sociedade Anônima.

DO EXERCÍCIO EMPRESARIAL, BALANÇO

CLÁUSULA 8ª. O exercício empresarial coincidirá com o ano civil, sendo que na data de 31 de dezembro de cada ano, o administrador prestará contas justificadas de sua administração, procedendo a elaboração do livro de inventário, do balanço patrimonial e do balanço de resultado econômico.

DA ADMINISTRAÇÃO, USO DA DENOMINAÇÃO EMPRESARIAL E REMUNERAÇÃO DO ADMINISTRADOR

CLÁUSULA 9ª. A administração da empresa será exercida individualmente pelo titular GERVASIO MARQUES NETO já qualificado.

Parágrafo Primeiro: No exercício da administração, o administrador, fica investido de amplos poderes de gestão e administração, a fim de garantir o pleno funcionamento dos negócios empresariais e a realização do objetivo da empresa, podendo, para tanto, representar a empresa ativa e passivamente perante instituições financeiras, companhias de crédito, financiamento e investimentos, empresas de consórcios, repartições, autarquias, entidades particulares, paraestatais ou de economia mista, e qualquer órgão federal, estadual e municipal, bem como assumir quaisquer obrigações e exercerem quaisquer direitos em nome da empresa, inclusive poderes para transigir, renunciar, desistir, firmar acordos, adquirir, onerar e alienar bens móveis e imóveis, emitir e assinar títulos de crédito, cheques e ordens de pagamento, letras de câmbio, notas promissórias, duplicatas, bem como emitir e aceitar qualquer outro título de crédito, avalizá-los ou endossá-los, e ainda assinar todo e qualquer documento, contrato ou papel

Req: 81200000233972

Página 2



Junta Comercial do Estado de Santa Catarina

Certifico o Registro em 08/02/2022 Data dos Efeitos 08/02/2022

Arquivamento 20226692558 Protocolo 226692558 de 07/02/2022 NIRE 42600643501

Nome da empresa GERVASIO MARQUES NETO EIRELI

Este documento pode ser verificado em <http://regin.jucesc.sc.gov.br/autenticacaoDocumentos/autenticacao.aspx>

Chancela 389101712085662

Esta cópia foi autenticada digitalmente e assinada em 08/02/2022 Blasco Borges Barcellos - Secretário-geral em exercício

08/02/2022

ATO DE ALTERAÇÃO Nº 7 DA GERVASIO MARQUES NETO EIRELI
CNPJ nº 76.839.083/0001-79

que implique em responsabilidade da empresa, seja público ou particular e elaborar a política administrativa, econômica e financeira da empresa, sendo-lhes, porém, vedado o uso da denominação empresarial em avais, abonos, fianças ou outras obrigações de mero favor, estranhas aos interesses empresariais, ficando o administrador, desde já, se tais atos praticarem, responsabilizados individualmente pelos mesmos.

Parágrafo segundo: É lícito aos administradores delegar poderes, por instrumento procuratório.

Parágrafo Terceiro: É permitido a constituição e nomeação de administradores.

CLÁUSULA 10ª: Pelos serviços prestados à empresa, os administradores terão direito a uma remuneração mensal a título de pró-labore, cuja importância será fixada pelo titular.

DA DECLARAÇÃO DE DESEMPEDIMENTO

CLÁUSULA 11ª. O titular declara sob pena da lei, que não está impedido de exercer a administração da empresa, por lei especial ou em virtude de condenação criminal, ou por se encontrar sob efeitos dela, a pena que vede, ainda que temporariamente, o acesso a cargos públicos, ou por crime falimentar, de prevaricação, peita ou suborno, concussão, peculato ou contra a economia popular, contra o sistema financeiro nacional, contra normas de defesa da concorrência, contra as relações de consumo, fé pública ou propriedade.

CLÁUSULA 12ª. O Titular da empresa declara, sob penas de lei que não participa de outra empresa da mesma modalidade, estando desimpedido para constituir a presente Eireli.

DAS DISPOSIÇÕES FINAIS

CLÁUSULA 13ª. Nos casos omissos neste contrato, a sociedade reger-se-á pela Lei nº 10.406 de 10 de janeiro de 2002, Livro II, Capítulo IV – Da Sociedade Limitada, e supletivamente pelas normas contidas na Lei das Sociedades por Ações (Lei 6.404/76).

CLÁUSULA 14ª. Para todas as questões oriundas deste contrato, fica desde já eleito o foro da Comarca de Içara, Estado de Santa Catarina, com exclusão de qualquer outro, por mais privilegiado que seja.

SERRA - ES, 4 de fevereiro de 2022.

GERVASIO MARQUES NETO

Req: 81200000233972

Página 3



Junta Comercial do Estado de Santa Catarina

Certifico o Registro em 08/02/2022 Data dos Efeitos 08/02/2022

Arquivamento 20226692558 Protocolo 226692558 de 07/02/2022 NIRE 42600643501

Nome da empresa GERVASIO MARQUES NETO EIRELI

Este documento pode ser verificado em <http://regin.jucesc.sc.gov.br/autenticacaoDocumentos/autenticacao.aspx>

Chancela 389101712085662

Esta cópia foi autenticada digitalmente e assinada em 08/02/2022 Blasco Borges Barcellos - Secretário-geral em exercício

08/02/2022

000247



JUCESC
Junta Comercial do Estado de
SANTA CATARINA



226692558

TERMO DE AUTENTICACAO

NOME DA EMPRESA	GERVASIO MARQUES NETO EIRELI
PROTOCOLO	226692558 - 07/02/2022
ATO	002 - ALTERACAO
EVENTO	028 - EXTINCAO DE FILIAL EM OUTRA UF

MATRIZ

NIRE 42600643501
CNPJ 76.839.083/0001-79
CERTIFICO O REGISTRO EM 08/02/2022
SOB N: 20226692558

EVENTOS

051 - CONSOLIDACAO DE CONTRATO/ESTATUTO ARQUIVAMENTO: 20226692558

FILIAIS FORA DA UF

NIRE 32900755799
CNPJ 76.839.083/0002-50
ENDERECO: RODOVIA ES-010, SERRA - ES
EVENTO 028 - EXTINCAO DE FILIAL EM OUTRA UF

REPRESENTANTES QUE ASSINARAM DIGITALMENTE

Cpf: 53408837953 - GERVASIO MARQUES NETO - Assinado em 08/02/2022 às 10:45:56



Junta Comercial do Estado de Santa Catarina

Certifico o Registro em 08/02/2022 Data dos Efeitos 08/02/2022

Arquivamento 20226692558 Protocolo 226692558 de 07/02/2022 NIRE 42600643501

Nome da empresa GERVASIO MARQUES NETO EIRELI

Este documento pode ser verificado em <http://regin.jucesc.sc.gov.br/autenticacaoDocumentos/autenticacao.aspx>

Chancela 389101712085662

Esta cópia foi autenticada digitalmente e assinada em 08/02/2022 Blasco Borges Barcellos - Secretário-geral em exercício

08/02/2022

GERVASIO MARQUES NETO EIRELI

Serra, 13 de dezembro de 2022.

DECLARAÇÃO

PREGÃO ELETRONICO Nº 02/2022

GERVASIO MARQUES NETO EIRELI, sob o CNPJ n. 76.839.083/0003-30, Inscrição Estadual sob n. 083.853.02-2, com sede na Rodovia ES-010, nº 4255, Bairro Jardim Limoeiro, Serra/ES. Por intermédio de seu representante legal, infra-assinado, o Sr. **GERVASIO DOS SANTOS MARQUES**, portador do CPF sob o nº 077.156.659-08 e RG sob o nº 5.418.890, Declara, sob as penas do artigo 299 do Código Penal, que se enquadra na situação de microempresa, empresa de pequeno porte ou cooperativa, nos termos da Lei Complementar nº 123/06, alterada pela Lei Complementar nº 147/14, bem assim que inexistem fatos supervenientes que conduzam ao seu desenquadramento desta situação.

1) Declaramos, para os fins do disposto no inciso XXXIII do art. 7º da Constituição Federal, não empregamos menores de dezoito anos em trabalho noturno, perigoso ou insalubre e nem menores de dezesseis anos, em qualquer trabalho, salvo na condição de aprendiz, a partir dos quatorze anos de idade, em cumprimento ao que determina o inciso V do art. 27 da Lei nº 8.666/93, acrescida pela Lei nº 9.854/99.

2) Declaramos, para os fins que até a presente data inexistem fatos supervenientes impeditivos para habilitação no presente processo licitatório, estando ciente da obrigatoriedade de declarar ocorrências posteriores.

3) Declaramos, para os fins que a empresa não foi declarada inidônea por nenhum órgão público de qualquer esfera de governo, estando apta a contratar com o poder público.

4) Declaramos, para os devidos fins que não possuímos em nosso quadro societário e de empregados, servidor ou dirigente de órgão ou entidade contratante ou responsável pela licitação, nos termos do inciso III, do artigo 9º da Lei nº 8.666, de 21 de junho de 1993.

5) Comprometo-me a manter durante a execução do contrato, em compatibilidade com as obrigações assumidas, todas as condições de habilitação e qualificação exigidas na licitação.

6) Declaramos, para os devidos fins de direito, na qualidade de Proponente dos procedimentos licitatórios, instaurados por esta Câmara de Vereadores, que o(a) responsável legal da empresa é o(a) Sr.(a) Gervasio dos Santos Marques é responsável pela assinatura da Ata de Registro de Preços/contrato.

7) Declaramos, para os devidos fins que em caso de qualquer comunicação futura referente a este processo licitatório, bem como em caso de eventual contratação, concordo que as solicitações sejam encaminhadas para o seguinte endereço eletrônico:

E-mail: gmneireli@gmail.com

Telefone: 48 99963-9197

8) Caso altere o citado e-mail ou telefone comprometo-me em protocolizar pedido de alteração junto a Câmara Municipal de Capanema, sob pena de ser considerado como intimado nos dados anteriormente fornecidos.

GERVASIO MARQUES NETO EIRELI

9) Nomeamos e constituímos o senhor(a) Gervasio dos Santos Marques, para ser o(a) responsável para acompanhar a execução do contrato, referente ao Pregão Eletrônico n.º 02/2022 e todos os atos necessários ao cumprimento das obrigações contidas no instrumento convocatório, seus Anexos e no Contrato

GERVASIO DOS SANTOS
MARQUES:07715665908

Assinado de forma digital por
GERVASIO DOS SANTOS
MARQUES:07715665908
Dados: 2022.12.07 16:17:09
-03'00'

GERVASIO DOS SANTOS MARQUES
CPF 077.156.659-08
RG 5.418.890
REPRESENTANTE LEGAL
GERVASIO MARQUES NETO EIRELI
CNPJ 76.839.083/0003-30

76.839.083/0003-30

GERVASIO MARQUES NETO EIRELI

Rodovia ES-010, 4255, sala 19 chácara 274A
Jardim Limoeiro - CEP 29164-140
SERRA - ES

[Voltar](#)[Imprimir](#)

Certificado de Regularidade do FGTS - CRF

Inscrição: 76.839.083/0003-30

Razão Social: GERVASIO MARQUES NETO EIRELI

Endereço: ROD ES 010 4255 / JARDIM LIMOEIRO / SERRA / ES / 29164-140

A Caixa Econômica Federal, no uso da atribuição que lhe confere o Art. 7, da Lei 8.036, de 11 de maio de 1990, certifica que, nesta data, a empresa acima identificada encontra-se em situação regular perante o Fundo de Garantia do Tempo de Serviço - FGTS.

O presente Certificado não servirá de prova contra cobrança de quaisquer débitos referentes a contribuições e/ou encargos devidos, decorrentes das obrigações com o FGTS.

Validade: 18/11/2022 a 17/12/2022

Certificação Número: 2022111802312480828328

Informação obtida em 28/11/2022 14:08:50

A utilização deste Certificado para os fins previstos em Lei esta condicionada a verificação de autenticidade no site da Caixa:
www.caixa.gov.br

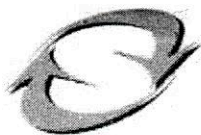

SINTEGRA/ICMS
Consulta Pública ao Cadastro
Estado do Espírito Santo

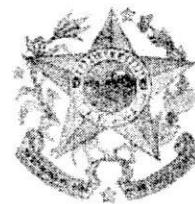

Cadastro atualizado até: 20/09/2022

IDENTIFICAÇÃO - PESSOA JURÍDICA

CNPJ: 76.839.083/0003-30 **Inscrição Estadual:** 083.853.02-2
Razão Social : GERVASIO MARQUES NETO EIRELI

ENDEREÇO

Logradouro: RODOVIA ES-010
Número: 4255 **Complemento:** SALA 19 CHACARA 274 A;
Bairro: JARDIM LIMOIEIRO
Município: SERRA **UF:** ES
CEP: 29164140 **Telefone:**

INFORMAÇÕES COMPLEMENTARES

COMERCIO ATACADISTA DE APARELHOS ELETRONICOS DE USO PESSOAL E DOMESTI

COMERCIO VAREJISTA DE ARTIGOS DE ILUMINACAO.

COMERCIO VAREJISTA DE MATERIAL ELETRICO

COMERCIO VAREJISTA DE FERRAGENS E FERRAMENTAS

COMERCIO VAREJISTA DE MADEIRA E ARTEFATOS

Atividade Econômica: COMERCIO VAREJ. MATERIAIS CONSTRUCAO NAO ESPECIFICADOS ANTERIORMENTE

COMERCIO VAREJISTA DE MATERIAIS DE CONSTRUCAO EM GERAL.

COMERCIO VAREJISTA ESPECIALIZADO DE EQUIP DE TELEFONIA E COMUNICACAO

COM VAREJ ESPECIALIZADO DE ELETRODOMESTICOS E EQUIP DE AUDIO E VIDEO

COMERCIO VAREJISTA DE MOVEIS

Data de Início de Atividade: 17/01/2022

Situação Cadastral Vigente: HABILITADO

Data desta Situação Cadastral: 17/01/2022

Regime de Apuração: ORDINÁRIO

A Inscrição Estadual (IE) com situação cadastral vigente **HABILITADO** indica que a empresa está **APTA** a realizar operações como contribuinte do ICMS.

Já a IE com situação cadastral **NÃO HABILITADA** indica que a empresa **NÃO** está **APTA** a realizar operações como contribuinte do ICMS, caso mantenha entre as suas atividades pelo menos um CNAE cuja inscrição estadual seja obrigatória. Caso a empresa não pertença a um CNAE cuja inscrição seja obrigatória e o CNPJ esteja ATIVO (consultar o site da Receita Federal do Brasil – <http://www.receita.fazenda.gov.br>), a empresa poderá ser destinatária de mercadorias, bens e serviços **como CONSUMIDOR FINAL**. Neste caso, o número da Inscrição Estadual NÃO deverá constar em documentos que acobertem operações tributáveis pelo ICMS.

A lista dos CNAEs obrigados à Inscrição Estadual está disponível no endereço: ftp://ftp.sefaz.es.gov.br/CNAE-F/cnaes_obrigadas_a_inscricao.pdf

OBSERVAÇÃO: Os dados acima são baseados em informações fornecidas pelo contribuinte, estando

20/09/2022 15:08

Resultado da Consulta ao Sintegra

000252

sujeitos a posterior confirmação pelo Fisco.

Data da Consulta: 20/09/2022

VOLTAR

© Copyright 2003/2022 Secretaria de Estado da Fazenda do Espírito Santo
Av. João Batista Parra, nº600, Ed. Aureliano Hoffman, Enseada do Suá, Vitória-ES
CEP: 29050-375, CNPJ: 27.680.571/0001-30

COEFICIENTES DE ANÁLISES EM 31/12/2021

Coeficiente	Fórmula	Valor	Resultado
Índice de Liquidez Geral	Ativo Circulante + Realizável Longo Prazo	4.352.646,53 + 0,00	26,90
	Passivo Circulante + Passivo Não-Circulante	161.824,12 + 0,00	
Índice de Liquidez Corrente	Ativo Circulante	4.352.646,53	26,90
	Passivo Circulante	161.824,12	
Índice de Liquidez Seca	Ativo Circulante - Estoque	4.352.646,53 - 2.659.427,61	10,46
	Passivo Circulante	161.824,12	
Índice de Solvência Geral	Ativo	4.352.646,53	26,90
	Passivo Circulante + Passivo Não-Circulante	161.824,12 + 0,00	
Capital Circulante Líquido	Ativo Circulante - Passivo Circulante	4.352.646,53 - 161.824,12	4.190.822,41
Índice de Capital de Terceiros	Passivo Circulante + Passivo Não-Circulante	161.824,12 + 0,00	0,04
	Patrimônio Líquido	4.190.822,41	
Índice de Endividamento Geral	Passivo Circulante + Passivo Não-Circulante	161.824,12 + 0,00	0,04
	Passivo Total	4.352.646,53	
Índice de Endividamento Corrente	Passivo Circulante	161.824,12	0,04
	Patrimônio Líquido + Resultado de Exer. Futuros	4.190.822,41 + 0,00	
Grau de Endividamento	Passivo Circulante + Passivo Não-Circulante	161.824,12 + 0,00	0,04
	Ativo	4.352.646,53	
Índice de Imobilização do Patrimônio Líquido	Ativo Não-Circulante	0,00	0,00
	Patrimônio Líquido	4.190.822,41	
Fator de Insolvência	(Rentabilidade do Patrimônio Líquido x 0,05) + (Liquidez Geral x 1,65) + (Liquidez Seca x 3,55) - (Liquidez Corrente x 1,06) - (Grau de Endividamento x 0,33)	(0,00 x 0,05) + (26,90 x 1,65) + (10,56 x 3,55) - (26,90 x 1,06) - (0,04 x 0,33)	53,36

GERVASIO MARQUES NETO
 Assinado de forma digital por GERVASIO MARQUES NETO
 EIRELI:76839083000179
 Dados: 2022.05.10 17:35:46 -03'00'

JOELMA ROCHA:06022956960
 Assinado de forma digital por JOELMA ROCHA:06022956960
 Dados: 2022.05.10 17:36:09 -03'00'

GERVASIO MARQUES NETO
 EMPRESÁRIO
 CPF: 534.088.379-53

JOELMA ROCHA
 Categoria: Contador
 Reg. no CRC - SC sob o No. SC-034027/O-0
 CPF: 060.229.569-60



Secretaria da Micro e Pequena Empresa
Secretaria de Racionalização e Simplificação
Departamento de Registro Empresarial e Integração



CERTIDÃO SIMPLIFICADA DIGITAL

Certificamos que as informações abaixo constam dos documentos arquivados nesta Junta Comercial e são vigentes na data de sua expedição.

EMPRESA

Nome Empresarial: GERVASIO MARQUES NETO EIRELI			
Natureza Jurídica: EMPRESA INDIVIDUAL DE RESPONSABILIDADE LTDA			
NIRE(sede) 42600643501	CNPJ 76.839.083/0001-79	Arquivamento do ato Constitutivo 14/07/1983	Início da atividade 15/07/1983
Endereço: RUA GENERAL OSVALDO PINTO DA VEIGA, 1365 SALA 1, PROSPERA, CRICIÚMA, SC - CEP: 88813000			

OBJETO SOCIAL

COMERCIO VAREJISTA ESPECIALIZADO DE PECAS E ACESSÓRIOS PARA APARELHOS ELETROELETRÔNICOS PARA USO DOMESTICO ;COMERCIO VAREJISTA ESPECIALIZADO DE ELETRODOMÉSTICOS DE ÁUDIO E VÍDEO ; COMERCIO VAREJISTA ESPECIALIZADO DE PECAS E ACESSÓRIOS PARA APARELHOS ELETROELETRÔNICOS ;CONSTRUÇÃO DE EDIFÍCIOS, MANUTENÇÃO E REPARAÇÃO DE COMPRESSORES, SERVIÇOS DE MONTAGEM DE MÓVEIS, MONTAGEM DE ESTRUTURAS METÁLICAS, INSTALAÇÃO E MANUTENÇÃO DE SISTEMAS CENTRAIS DE AR CONDICIONADO, DE VENTILAÇÃO E REFRIGERAÇÃO, INSTALAÇÃO DE PORTAS, JANELAS, TETOS, DIVISÓRIAS E ARMÁRIOS EMBUTIDOS, COMÉRCIO VAREJISTA DE FERRAGENS E FERRAMENTAS, COMÉRCIO VAREJISTA DE MADEIRA E ARTEFATOS, COMÉRCIO VAREJISTA DE MATERIAIS DE CONSTRUÇÃO, COMÉRCIO VAREJISTA ESPECIALIZADO DE EQUIPAMENTOS E SUPRIMENTOS DE INFORMÁTICA, COMÉRCIO VAREJISTA DE MÓVEIS, COMÉRCIO VAREJISTA DE ARTIGOS DE ILUMINAÇÃO, COMÉRCIO VAREJISTA DE OUTROS ARTIGOS DE USO DOMÉSTICO, COMÉRCIO VAREJISTA DE EQUIPAMENTOS PARA ESCRITÓRIO, REPARAÇÃO E MANUTENÇÃO DE EQUIPAMENTOS ELETROELETRÔNICOS DE USO PESSOAL E DOMÉSTICO, REPARAÇÃO DE ARTIGOS DO MOBILIÁRIO.

CAPITAL SOCIAL	PORTE	PRAZO DE DURAÇÃO
R\$ 104.500,00 CENTO E QUATRO MIL E QUINHENTOS REAIS R\$ Capital integralizado: 104.500,00 CENTO E QUATRO MIL E QUINHENTOS REAIS	Empresa de pequeno porte	XXXXXX

TITULAR/ADMINISTRADOR

Nome/CPF	Cond./Administrador	Início de mandato	Término do mandato
GERVASIO MARQUES NETO 534.088.379-53	TITULAR / ADMINISTRADOR	XXXXXX	XX/XX/XXXX

ÚLTIMO ARQUIVAMENTO

Data	Número	SITUAÇÃO	STATUS
08/02/2022	20226692558	REGISTRO ATIVO	Sem Status

Ato: 002 - ALTERAÇÃO
Evento: 051 - CONSOLIDACAO DE CONTRATO/ESTATUTO

FILIAL(AIS) NESTA UNIDADE DA FEDERAÇÃO OU FORA DELA

NIRE: 32900756213 CNPJ: 76.839.083/0003-30
Endereço: RODOVIA ES-010, 4255 SALA 19 CHACARA 274 A, JARDIM LIMOEIRO, SERRA, ES - CEP: 29164140

Observação

222611626

pagina: 1/2



000255
[Handwritten mark]



Secretaria da Micro e Pequena Empresa
Secretaria de Racionalização e Simplificação
Departamento de Registro Empresarial e Integração



CERTIDÃO SIMPLIFICADA DIGITAL

Certificamos que as informações abaixo constam dos documentos arquivados nesta Junta Comercial e são vigentes na data de sua expedição.

EMPRESA			
Nome Empresarial: GERVASIO MARQUES NETO EIRELI			
Natureza Jurídica: EMPRESA INDIVIDUAL DE RESPONSABILIDADE LTDA			
NIRE(sede)	CNPJ	Arquivamento do ato Constitutivo	Início da atividade
42600643501	76.839.083/0001-79	14/07/1983	15/07/1983
Endereço: RUA GENERAL OSVALDO PINTO DA VEIGA, 1365 SALA 1, PROSPERA, CRICIÚMA, SC - CEP: 88813000			

FLORIANOPOLIS - SC, 7 de Novembro de 2022

LUCIANO LEITE KOWALSKI SECRETÁRIO-GERAL EM EXERCÍCIO





PREFEITURA DA SERRA

Secretaria Municipal da Fazenda
Departamento de Administração Tributária

www.serra.es.gov.br

ALVARÁ DE LICENÇA PARA FUNCIONAMENTO Nº 107/2022

Expedição	05/01/2022	Validade	31/12/2022
Inscr Municipal	4737479		
Nome	GERVASIO MARQUES NETO EIRELI		
CNPJ/CPF	76.839.083/0002-50	Inscr. Estadual	
Endereço	RODOVIA ES-010, 4255 SALA 19;		
Bairro	JARDIM LIMOEIRO		
Cidade	Serra	Estado	ES

Alvará de Licença para Funcionamento expedido conforme Lei nº 3833/2011 - CTMS autorizando a exercer as atividades neste discriminadas, nos limites territoriais deste Município.

Informações Complementares

- 1 - A validade deste alvará está condicionada ao cumprimento dos requisitos previstos no §2º do Art. 1º do Decreto nº 6877/2015 c/c Lei 4398/2015, bem como, à validade dos documentos apresentados no ato da solicitação.
- 2 - Independente do prazo de validade deste documento, o pagamento das Taxas de Poder de Polícia, dar-se-á anualmente.
- 3 - Este alvará perderá a validade, automaticamente, caso ocorra alteração na localização, atividades ou situação da inscrição municipal da empresa, devendo ser observado o disposto no art. 19 c/c art. 3º do Decreto 6877/2015.

Atividades Autorizadas

CNAE(S) LICENCIADA(S)

4759-8/99	Comércio varejista de outros artigos de uso doméstico não especificados anteriormente
4751-2/01	Comércio varejista especializado de equipamentos e suprimento de informática
9521-5/00	Reparação e manutenção de equipamentos eletroeletrônicos de uso pessoal e doméstico
4789-0/07	Comércio varejista de equipamentos para escritório
4754-7/03	Comércio varejista de artigos de iluminação
4754-7/01	Comércio varejista de móveis
4753-9/00	Comércio varejista especializado de eletrodomésticos e equipamentos de áudio e vídeo
4752-1/00	Comércio varejista especializado de equipamentos de telefonia e comunicação
4744-0/99	Comércio varejista de materiais de construção em geral
4744-0/05	Comércio varejista de materiais de construção não especificados anteriormente
4744-0/02	Comércio varejista de madeira e artefatos
4744-0/01	Comércio varejista de ferragens e ferramentas
4742-3/00	Comércio varejista de material elétrico
4330-4/02	Instalação de portas, janelas, tetos, divisórias e armários embutidos de qualquer material
4322-3/02	Instalação e manutenção de sistemas centrais de ar condicionado, de ventilação e refrigeração
4292-8/01	Montagem de estruturas metálicas
4120-4/00	Construção de edifícios
3329-5/01	Serviços de montagem de móveis de qualquer material
3314-7/04	Manutenção e reparação de compressores
9529-1/05	Reparação de artigos do mobiliário
4757-1/00	Comércio varejista especializado de peças e acessórios para aparelhos eletroeletrônicos para uso

**PREFEITURA DA SERRA**Secretaria Municipal da Fazenda
Departamento de Administração Tributáriawww.serra.es.gov.br**ALVARÁ DE LICENÇA PARA FUNCIONAMENTO Nº 107/2022**

Expedição	05/01/2022	Validade	31/12/2022
Inscr Municipal	4737479		
Nome	GERVASIO MARQUES NETO EIRELI		
CNPJ/CPF	76.839.083/0002-50	Inscr. Estadual	
Endereço	RODOVIA ES-010, 4255 SALA 19;		
Bairro	JARDIM LIMOEIRO		
Cidade	Serra	Estado	ES

Horário de FuncionamentoA veracidade da informação poderá ser verificada na seguinte página da Internet: www.serra.es.gov.br**Número:** 101383/2022**Inscrição:** 4737479**Data Emissão:** 05/01/2022 17:42:11**Obs: ESTE ALVARÁ DEVE SER COLOCADO NO ESTABELECIMENTO EM LUGAR BEM VISÍVEL.**

Identificação Alvará para uso da Prefeitura: 101383





ESTADO DE SANTA CATARINA
MUNICÍPIO DE CRICIÚMA

ATESTADO DE CAPACIDADE TÉCNICA

Atestamos, para os devidos fins de comprovação de capacidade técnica, que a empresa GERVASIO MARQUES NETO EIRELI, inscrita no CNPJ 76.839.083/0001-79 com Endereço na Rua GENERAL OSVALDO PINTO DA VEIGA, 1365, PRÓSPERA, CRICIÚMA/SC, forneceu e instalou a PREFEITURA MUNICIPAL DE CRICIÚMA, inscrita no CNPJ 82.916.818/0001-13, situada no endereço Rua Domenico Sonogo, 542, Santa Bárbara, Criciúma/ SC, os seguintes produtos:

ESPECIFICAÇÃO	QUANTIDADE	UNIDADE
AR SPLIT Q/ F 36.000 BTUS SPLIT – INSTALADO	8	UNIDADE
AR SPLIT Q/ F 48.000 BTUS SPLIT – INSTALADO	2	UNIDADE
AR SPLIT Q/ F 60.000 BTUS SPLIT – INSTALADO	3	UNIDADE

Atestamos ainda, que tal fornecimento foi executado satisfatoriamente, não existindo em nossos registros, até a presente data, fatos que desabonem sua conduta e responsabilidade com as obrigações assumidas. Os aparelhos foram instalados nas escolas do município.

MUNICÍPIO DE CRICIÚMA
Secretaria Municipal de Educação
Alexandra Sabin Pelegrim
Emprego em Comissão
Cargo: Orientadora Administrativa

Criciúma, 21 de fevereiro de 2022

Nome do responsável: Alexandra Pelegrim
Cargo: Orientadora geral administrativa



CARTÓRIO

Autenticação Digital Código: 123231107224012363663-1
Data: 11/07/2022 17:40:00
Valor Total do Ato: R\$ 5,02
Selo Digital Tipo Normal C: ANF43051-J5T1;



CNS: 06.870-0

Cartório Azevêdo Bastos

Av. Presidente Epitácio Pessoa - 1400
Torre, João Pessoa - PB
(83) 3244-5404 - cartorio@azevedobastos.not.br
<https://azevedobastos.not.br>

Adaulo José Fernandes Ribeiro
Escrivente

TJPB



000259

REPÚBLICA FEDERATIVA DO BRASIL
ESTADO DA PARAÍBA
CARTÓRIO AZEVEDO BASTOS
FUNDADO EM 1888

PRIMEIRO REGISTRO CIVIL DE NASCIMENTO E ÓBITOS E PRIVATIVO DE CASAMENTOS, INTERDIÇÕES E TUTELAS DA COMARCA DE JOÃO PESSOA

Av. Epitácio Pessoa, 1400 Torre 58040-000, João Pessoa PB
Tel.: (83) 3244-5404
<http://www.azevedobastos.not.br>
E-mail: cartorio@azevedobastos.not.br



DECLARAÇÃO DE SERVIÇO DE AUTENTICAÇÃO DIGITAL

O Bel. Válber Azevêdo de Miranda Cavalcanti, Oficial do Primeiro Registro Civil de Nascimentos e Óbitos e Privativo de Casamentos, Interdições e Tutelas com atribuição de autenticar e reconhecer firmas da Comarca de João Pessoa Capital do Estado da Paraíba, em virtude de Lei, etc...

DECLARO ainda que, para garantir transparência e segurança jurídica de todos os atos oriundos da atividade Notarial e Registral no Estado da Paraíba, foi instituído pela Lei nº 10.132, de 06 de novembro de 2013, a aplicação obrigatória de um Selo Digital de Fiscalização Extrajudicial em todos os atos de notas e registro, composto de um código único (por exemplo: Selo Digital: ABC12345-X1X2) e dessa forma, cada autenticação processada pela nossa Serventia pode ser verificada e confirmada tantas vezes quanto for necessário através do site do Tribunal de Justiça do Estado da Paraíba, endereço <https://corregedoria.tjpb.jus.br/selo-digital/>.

A autenticação digital do documento faz prova de que, na data e hora em que ela foi realizada, a empresa GERVASIO MARQUES NETO EIRELI tinha posse de um documento com as mesmas características que foram reproduzidas na cópia autenticada, sendo da empresa GERVASIO MARQUES NETO EIRELI a responsabilidade, única e exclusiva, pela idoneidade do documento apresentado a este Cartório.

Nesse sentido, declaro que a GERVASIO MARQUES NETO EIRELI assumiu, nos termos do artigo 8º, §1º, do Decreto nº 10.278/2020, que regulamentou o artigo 3º, inciso X, da Lei Federal nº 13.874/2019 e o artigo 2º-A da Lei Federal 12.682/2012, a responsabilidade pelo processo de digitalização dos documentos físicos, garantindo perante este Cartório e terceiros, a sua autoria e integridade.

De acordo com o disposto no artigo 2º-A, §7º, da Lei Federal nº 12.682/2012, o documento em anexo, identificado individualmente em cada Código de Autenticação Digital¹ ou na referida sequência, poderá ser reproduzido em papel ou em qualquer outro meio físico.

Esta DECLARAÇÃO foi emitida em **11/07/2022 17:51:47 (hora local)** através do sistema de autenticação digital do Cartório Azevedo Bastos, de acordo com o Art. 1º, 10º e seus §§ 1º e 2º da MP 2200/2001, como também, o documento eletrônico autenticado contendo o Certificado Digital do titular do Cartório Azevedo Bastos, poderá ser solicitado diretamente a empresa GERVASIO MARQUES NETO EIRELI ou ao Cartório pelo endereço de e-mail autentica@azevedobastos.not.br Para informações mais detalhadas deste ato, acesse o site <https://autdigital.azevedobastos.not.br> e informe o Código de Autenticação Digital

Esta Declaração é válida por **tempo indeterminado** e está disponível para consulta em nosso site.

¹**Código de Autenticação Digital:** 123231107224012363663-1

²**Legislações Vigentes:** Lei Federal nº 8.935/94, Lei Federal nº 10.406/2002, Medida Provisória nº 2200/2001, Lei Federal nº 13.105/2015, Lei Estadual nº 8.721/2008, Lei Estadual nº 10.132/2013, Provimento CGJ Nº 003/2014 e Provimento CNJ Nº 100/2020.

O referido é verdade, dou fé.

CHAVE DIGITAL

00005b1d734fd94f057f2d69fe6bc05b61ff8fa2f4bb7ec46cc9d1eb7ab09756da023ff151ac74e74108ee1c86c9d2f3c8aee4bb6c6a3d57a19db6accefa4198fae6e334f62fb5d989398deed87568c94



Presidência da República
Casa Civil
Medida Provisória Nº 2.200-2,
de 24 de agosto de 2001.



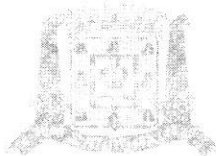

ATESTADO DE CAPACIDADE TÉCNICA

Atestamos, para os devidos fins de comprovação de capacidade técnica, que a empresa GERVASIO MARQUES NETO EIRELI, inscrita no CNPJ 76.839.083/0001-79 com sede na Rua General Osvaldo Pinto da Veiga, 1365, Próspera, Criciúma/SC, forneceu a FUNDO MUNICIPAL DE SAÚDE DE CRICIÚMA, inscrita no CNPJ 08.435.209/0001-90, situada no endereço Rua Domenico Sonego, 542, Santa Bárbara, Criciúma/ SC, os seguintes produtos:

ESPECIFICAÇÃO	QUANTIDADE	UNIDADE
AR SPLIT HI WALL Q/ F 9.000 BTUS – INSTALADO	25	UNIDADE
AR SPLIT HI WALL Q/ F 12.000 BTUS – INSTALADO	131	UNIDADE
AR SPLIT HI WALL Q/ F 18.000 BTUS – INSTALADO	8	UNIDADE
AR SPLIT HI WALL Q/ F 24.000 BTUS – INSTALADO	23	UNIDADE
AR SPLIT HI WALL Q/ F 30.000 BTUS – INSTALADO	8	UNIDADE

Atestamos ainda, que tal fornecimento foi executado satisfatoriamente, não existindo em nossos registros, até a presente data, fatos que desabonem sua conduta e responsabilidade com as obrigações assumidas.

Criciúma, 25 de abril de 2022.

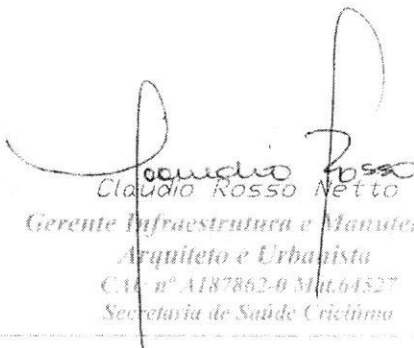
 Claudio Rosso Netto
 Gerente Infraestrutura e Manutenção
 Arquiteto e Urbanista
 C.R. nº A187862-0 Matr. 61527
 Secretaria de Saúde Criciúma

Rua Domenico Sonego, 542 - Santa Bárbara - Criciúma - SC - 89201-000
 Fundo Municipal de Saúde - Rua General Osvaldo Pinto da Veiga, 1365 - Próspera - Criciúma - SC - 89201-000
 CEP: 89.201-000



REPÚBLICA FEDERATIVA DO BRASIL
ESTADO DA PARAÍBA
CARTÓRIO AZEVEDO BASTOS
FUNDADO EM 1888

PRIMEIRO REGISTRO CIVIL DE NASCIMENTO E ÓBITOS E PRIVATIVO DE CASAMENTOS, INTERDIÇÕES E TUTELAS DA COMARCA DE JOÃO PESSOA

Av. Epitácio Pessoa, 1400 Torre 58040-000, João Pessoa PB
Tel.: (83) 3244-5404
<http://www.azevedobastos.not.br>
E-mail: cartorio@azevedobastos.not.br



DECLARAÇÃO DE SERVIÇO DE AUTENTICAÇÃO DIGITAL

O Bel. Válber Azevêdo de Miranda Cavalcanti, Oficial do Primeiro Registro Civil de Nascimentos e Óbitos e Privativo de Casamentos, Interdições e Tutelas com atribuição de autenticar e reconhecer firmas da Comarca de João Pessoa Capital do Estado da Paraíba, em virtude de Lei, etc...

DECLARO ainda que, para garantir transparência e segurança jurídica de todos os atos oriundos da atividade Notarial e Registral no Estado da Paraíba, foi instituído pela Lei nº 10.132, de 06 de novembro de 2013, a aplicação obrigatória de um Selo Digital de Fiscalização Extrajudicial em todos os atos de notas e registro, composto de um código único (por exemplo: Selo Digital: ABC12345-X1X2) e dessa forma, cada autenticação processada pela nossa Serventia pode ser verificada e confirmada tantas vezes quanto for necessário através do site do Tribunal de Justiça do Estado da Paraíba, endereço <https://corregedoria.tjpb.jus.br/selo-digital/>.

A autenticação digital do documento faz prova de que, na data e hora em que ela foi realizada, a empresa GERVASIO MARQUES NETO EIRELI tinha posse de um documento com as mesmas características que foram reproduzidas na cópia autenticada, sendo da empresa GERVASIO MARQUES NETO EIRELI a responsabilidade, única e exclusiva, pela idoneidade do documento apresentado a este Cartório.

Nesse sentido, declaro que a GERVASIO MARQUES NETO EIRELI assumiu, nos termos do artigo 8º, §1º, do Decreto nº 10.278/2020, que regulamentou o artigo 3º, inciso X, da Lei Federal nº 13.874/2019 e o artigo 2º-A da Lei Federal 12.682/2012, a responsabilidade pelo processo de digitalização dos documentos físicos, garantindo perante este Cartório e terceiros, a sua autoria e integridade.

De acordo com o disposto no artigo 2º-A, §7º, da Lei Federal nº 12.682/2012, o documento em anexo, identificado individualmente em cada Código de Autenticação Digital¹ ou na referida sequência, poderá ser reproduzido em papel ou em qualquer outro meio físico.

Esta DECLARAÇÃO foi emitida em **11/07/2022 17:33:05 (hora local)** através do sistema de autenticação digital do Cartório Azevedo Bastos, de acordo com o Art. 1º, 10º e seus §§ 1º e 2º da MP 2200/2001, como também, o documento eletrônico autenticado contendo o Certificado Digital do titular do Cartório Azevedo Bastos, poderá ser solicitado diretamente a empresa GERVASIO MARQUES NETO EIRELI ou ao Cartório pelo endereço de e-mail autentica@azevedobastos.not.br Para informações mais detalhadas deste ato, acesse o site <https://autdigital.azevedobastos.not.br> e informe o Código de Autenticação Digital

Esta Declaração é válida por **tempo indeterminado** e está disponível para consulta em nosso site.

¹Código de Autenticação Digital: 123231107221813722609-1

²Legislações Vigentes: Lei Federal nº 8.935/94, Lei Federal nº 10.406/2002, Medida Provisória nº 2200/2001, Lei Federal nº 13.105/2015, Lei Estadual nº 8.721/2008, Lei Estadual nº 10.132/2013, Provimento CGJ N° 003/2014 e Provimento CNJ N° 100/2020.

O referido é verdade, dou fé.

CHAVE DIGITAL

00005b1d734fd94f0572d69fe6bc05b61ff8fa2f4bb7ec46cc9d1eb7ab09756f67eed33c0c5772526e17e39194f149434769f702fce1125d2058df5c1a4327cae6e334f62fb5d989398deed87568c94



Presidência da República
Casa Civil
Medida Provisória Nº 2.200-2,
de 24 de agosto de 2001.



GERVASIO MARQUES NETO EIRELI

Serra, 01 de dezembro de 2022.

CARTA PROPOSTA**PREGÃO ELETRONICO Nº 169/2022**

AO MUNICIPIO DE SOROCABA - SP

Prezados Senhores,

[76.639.003/0003-30]
GERVASIO MARQUES NETO EIRELI
Rodovia ES-010, 4255 sala 19 chácara 274A
Jardim Limosino - CEP 23164-140
SERRA - ES]

Apresentamos nossa "Carta Proposta", assinada, referente a presente licitação constitui objeto aquisição de aparelhos de ar condicionado, incluindo instalação, para climatização dos Consultórios Odontológicos, Salas de Vacina e Farmácias das Unidades Básicas de Saúde, conforme termos e condições estabelecidas neste e edital e em seus anexos, tais como: o transporte até o local destino, todos os tributos (impostos, taxas, emolumentos, contribuições fiscais e para-fiscais e eventuais isenções), leis sociais, administração, lucros, e qualquer despesa, acessória e/ou necessária, não especificada no edital em questão.

GERVASIO MARQUES NETO EIRELI

IDENTIFICAÇÃO DA PREPOTENTE

EMPRESA: GERVASIO MARQUES NETO EIRELI

CNPJ: 76.839.083/0003-30

INSCRIÇÃO ESTADUAL: 083.853.02-2

INSCRIÇÃO MUNICIPAL: 4738319

ENDEREÇO: RODOVIA ES-010, Nº 4255, BAIRRO JARDIM LIMOEIRO, SERRA/ES

CEP: 88.813-000 - **TELEFONE** (48) 99132-6315

E-MAIL: gmneireli@gmail.com

BANCO: CAIXA ECONOMICA FEDERAL (104), AGÊNCIA: 1662, CONTA CORRENTE: 3700-9

REPRESENTANTE LEGAL: GERVASIO DOS SANTOS MARQUES

1 CONDIÇÕES GERAIS

1.1 Declaramos expressamente que, por intermédio de **GERVASIO DOS SANTOS MARQUES** representante legal da empresa, que atendemos a todos os requisitos de habilitação, bem como apresenta sua proposta com indicação do objeto e do preço oferecido os quais atendem plenamente ao edital. E também declaramos, que, possuímos total conhecimento e concordância com os termos deste Edital.

76.839.083/0003-30

GERVASIO MARQUES NETO EIRELI

Rodovia ES-010, 4255, sala 19 chácara 274A
Jardim Limoeiro - CEP 29164-140

SERRA - ES

GERVASIO MARQUES NETO EIRELI

2 OBJETO: aquisição de APARELHOS CONDICIONADORES DE AR de 18.000 BTUS, conforme as especificações técnicas

ITEM	DESCRIÇÃO	MARCA/ MODELO	UND	QTDE	R\$ UNIT.	R\$ TOTAL
2	APARELHO DE AR CONDICIONADO Capacidade de resfriamento de 18000btu/h, ciclo: frio, tipo: split hiwall, tensão de alimentação 220v/60hz, gás refrigerante R-410A, serpentina da evaporadora em cobre, Vazão mínima 645m³/h: compressor com rotação variavel por inverter, aletas de direcionamento de fluxo de ar móveis, controle remoto sem fio, baixo nível de ruído, selo procel de eficiencia energética, classificação A, proteção anti-corrosão instalado, garantia mínima de 12 meses com assistência técnica, função swing, cor: branco ou gelo	ELGIN HVQ18000	UND	2	R\$ 4,500.00	R\$ 7,800.00
TOTAL: Sete mil e oitocentos.						R\$ 7,800.00

000265

76.839.083/0003-30
GERVASIO MARQUES NETO EIRELI
Rodovia ES-010, 4255, sala 19 chácara 274A
Jardim Limoeiro - CEP 29164-140
SERRA - ES

GERVASIO MARQUES NETO EIRELI**3 DISPOSIÇÕES GERAIS:**

3.1 O(s) preço(s) unitário(s) e total-Global em que ofertamos, para apresentação de proposta, a presente licitação constitui objeto aquisição de APARELHOS CONDICIONADORES DE AR de 9.000 BTUS a 30.000 BTUS, conforme as especificações técnicas.

3.2 O prazo de validade da proposta de preços que não poderá ser inferior a 60 (sessenta) dias, contados da

76.839.083/0003-30

GERVASIO MARQUES NETO EIRELI

Rodovia ES-010, 4255 - sala 19 chácara 274A
Jardim Limoeiro - CEP 29164-140

SERRA - ES

Atenciosamente,

GERVASIO DOS SANTOS MARQUES

CPF 077.156.659-08

RG 5.418.890

REPRESENTANTE LEGAL

GERVASIO MARQUES NETO EIRELI

CNPJ Nº 76.839.083/0003-30

000267

①

GERVASIO MARQUES NETO EIRELI

Serra, 14 de dezembro de 2022.

CARTA PROPOSTA**PREGÃO ELETRONICO Nº 02/2022**

A CÂMARA MUNICIPAL DE CAPANEMA - PR

Prezados Senhores,

76.839.063/0093-30
GERVASIO MARQUES NETO EIRELI
Rodovia ES-010, 4255, s/nº 19 chácara 271A
Jardim Limoeiro - CEP 29164-140
SERRA - ES

Apresentamos nossa "Carta Proposta", assinada, referente a presente licitação constitui objeto Aquisição de aparelhos de ar condicionado e cadeiras giratórias para atendimento dos Setores Administrativo e Legislativo da Câmara Municipal de Capanema, conforme especificado no Termo de Referência, tais como: o transporte até o local destino, todos os tributos (impostos, taxas, emolumentos, contribuições fiscais e para-fiscais e eventuais isenções), leis sociais, administração, lucros, e qualquer despesa, acessória e/ou necessária, não especificada no edital em questão.

**GERVASIO DOS
SANTOS
MARQUES:0771
5665908**

Assinado de forma
digital por GERVASIO
DOS SANTOS
MARQUES:07715665908
Dados: 2022.12.07
16:15:31 -03'00'

GERVASIO MARQUES NETO EIRELI

IDENTIFICAÇÃO DA PREPOTENTE

EMPRESA: GERVASIO MARQUES NETO EIRELI

CNPJ: 76.839.083/0003-30

INSCRIÇÃO ESTADUAL: 083.853.02-2

INSCRIÇÃO MUNICIPAL: 4738319

ENDEREÇO: RODOVIA ES-010, Nº 4255, BAIRRO JARDIM LIMOEIRO, SERRA/ES

CEP: 88.813-000 - **TELEFONE** (48) 99132-6315

E-MAIL: gmneireli@gmail.com

BANCO: CAIXA ECONOMICA FEDERAL (104), AGÊNCIA: 1662, CONTA CORRENTE: 3700-9

REPRESENTANTE LEGAL: GERVASIO DOS SANTOS MARQUES

1 CONDIÇÕES GERAIS

1.1 Declaramos expressamente que, por intermédio de **GERVASIO DOS SANTOS MARQUES** representante legal da empresa, que atendemos a todos os requisitos de habilitação, bem como apresenta sua proposta com indicação do objeto e do preço oferecido os quais atendem plenamente ao edital. E também declaramos, que, possuímos total conhecimento e concordância com os termos deste Edital.

76.839.083/0003-30

GERVASIO MARQUES NETO EIRELI

Rodovia ES-010, 4255, sala 19 chácara 274A
Jardim Limoeiro - CEP 29164-140
SERRA - ES

GERVASIO DOS
SANTOS
MARQUES:0771
5665908

Assinado de forma
digital por GERVASIO
DOS SANTOS
MARQUES:07715665908
Dados: 2022.12.07
16:15:43 -03'00'

GERVASIO MARQUES NETO EIRELI

2 OBJETO: Aquisição de aparelhos de ar condicionado e cadeiras giratórias para atendimento dos Setores Administrativo e Legislativo da Câmara Municipal de Capanema, conforme especificado no Termo de Referência.

ITEM	DESCRIÇÃO	MARCA/ MODELO	UND	QTDE	R\$ UNIT.	R\$ TOTAL
1	APARELHO DE AR CONDICIONADO Capacidade de Resfriamento: 12.000 BTU/H; Ciclo: Frio; Tipo: Split Hiwall; Tensão de Alimentação 220v/60hz; Gás refrigerante: R-410A; Serpentina de evaporadora em cobre; Vazão mínima: 645 m³/h; Compressor com Rotação Variável por Inverter; Aletas de direcionamento de fluxo de ar móveis; Controle remoto sem fio; Baixo nível de ruído; Selo Procel de Eficiência Energética Classificação A; Proteção anti-corrosão instalado; Garantia mínima de 12 meses com Assistência Técnica; Função Swing; Cor: Branco ou Gelo	ELGIN HVF12000	UND	1	R\$ 2.729,00	R\$ 2.729,00
2	APARELHO DE AR CONDICIONADO Capacidade de Resfriamento: 18.000 BTU/H; Ciclo: Frio; Tipo: Split Hiwall; Tensão de Alimentação 220v/60hz; Gás refrigerante: R-410A; Serpentina de evaporadora em cobre; Vazão mínima: 645 m³/h; Compressor com Rotação Variável por Inverter; Aletas de direcionamento de fluxo de ar móveis; Controle remoto sem fio; Baixo nível de ruído; Selo Procel de Eficiência Energética Classificação A; Proteção anti-corrosão instalado; Garantia mínima de 12 meses com Assistência Técnica; Função Swing; Cor: Branco ou Gelo	ELGIN HVF18000	UND	2	R\$ 3.900,00	R\$ 7.800,00

GERVASIO DOS
SANTOS
MARQUES:077156659
08

Assinado de forma digital
por GERVASIO DOS SANTOS
MARQUES:07715665908
Dados: 2022.12.07 16:15:56
-03'00'

3	APARELHO DE AR CONDICIONADO Capacidade de Resfriamento: 24.000 BTU/H; Ciclo: Frio; Tipo: Split Hiwall; Tensão de Alimentação 220v/60hz; Gás refrigerante: R-410A; Serpentina de evaporadora em cobre; Vazão mínima: 645 m³/h; Compressor com Rotação Variável por Inverter; Aletas de direcionamento de fluxo de ar móveis; Controle remoto sem fio; Baixo nível de ruído; Selo Procel de Eficiência Energética Classificação A; Proteção anti-corrosão instalado; Garantia mínima de 12 meses com Assistência Técnica; Função Swing; Cor: Branco ou Gelo	ELGIN HVF24000	UND	1	R\$ 5.196,00	R\$ 5.196,00
TOTAL: Quinze Mil, Setecentos e Vinte e Cinco Reais						R\$ 15.725,00

GERVASIO DOS
SANTOS
MARQUES:0771566
5908

Assinado de forma digital
por GERVASIO DOS SANTOS
MARQUES:07715665908
Dados: 2022.12.07 16:16:09
-03'00'

76.839.083/0003-30
GERVASIO MARQUES NETO EIRELI
Rodovia ES-010, 4255, sala 19 chácara 274A
Jardim Limoeiro - CEP 29164-140
SERRA - ES

GERVASIO MARQUES NETO EIRELI

3 DISPOSIÇÕES GERAIS:

3.1 O(s) preço(s) unitário(s) e total-Global em que ofertamos, para apresentação de proposta, a presente licitação constitui objeto Aquisição de aparelhos de ar condicionado e cadeiras giratórias para atendimento dos Setores Administrativo e Legislativo da Câmara Municipal de Capanema, conforme especificado no Termo de Referência.

3.2 O prazo de validade da proposta de preços que não poderá ser inferior a 60 (sessenta) dias, contados da abertura das propostas virtuais.

3.3 Todas as despesas estão inclusas, tais como: o transporte até o local destino, todos os tributos (impostos, taxas, emolumentos, contribuições fiscais e para-fiscais e eventuais isenções), materiais, alugueis de equipamentos, seguros, inclusive encargos trabalhistas e sociais, previdenciários, fiscais, ensaios, testes e demais provas exigidas por normas oficiais, que possam influir direta ou indiretamente no custo da execução das obras/serviços, leis sociais, administração, lucros, e qualquer despesa, acessória e/ou necessária, não especificada no edital em questão;

3.4 O pagamento será efetuado em até 30 (trinta) dias, contados da entrega dos itens, com a apresentação da respectiva nota fiscal, devidamente atestada pela Contratante, mediante conferência e certificação da Comissão de Recebimento nomeada

3.5 A entrega dos itens deverá ser realizada nas dependências da CONTRATANTE, em até 30 (trinta) dias da emissão da requisição de compra, às expensas da CONTRATADA.

3.6 Garantia de no mínimo 12 meses, contada a partir da data de emissão da nota fiscal.

Atenciosamente,

**GERVASIO DOS
SANTOS
MARQUES:077
15665908**

Assinado de forma
digital por GERVASIO
DOS SANTOS
MARQUES:07715665908
Dados: 2022.12.07
16:16:22 -03'00'

76.839.083/0003-30

GERVASIO MARQUES NETO EIRELI

Rodovia ES-010, 4255, sala 19 chacara 274A
Jardim Limoeiro - CEP 29164-140
SERRA - ES

GERVASIO DOS SANTOS MARQUES
CPF 077.156.659-08
RG 5.418.890
REPRESENTANTE LEGAL
GERVASIO MARQUES NETO EIRELI
CNPJ Nº 76.839.083/0003-30

ELGIN

CLIMATIZAÇÃO

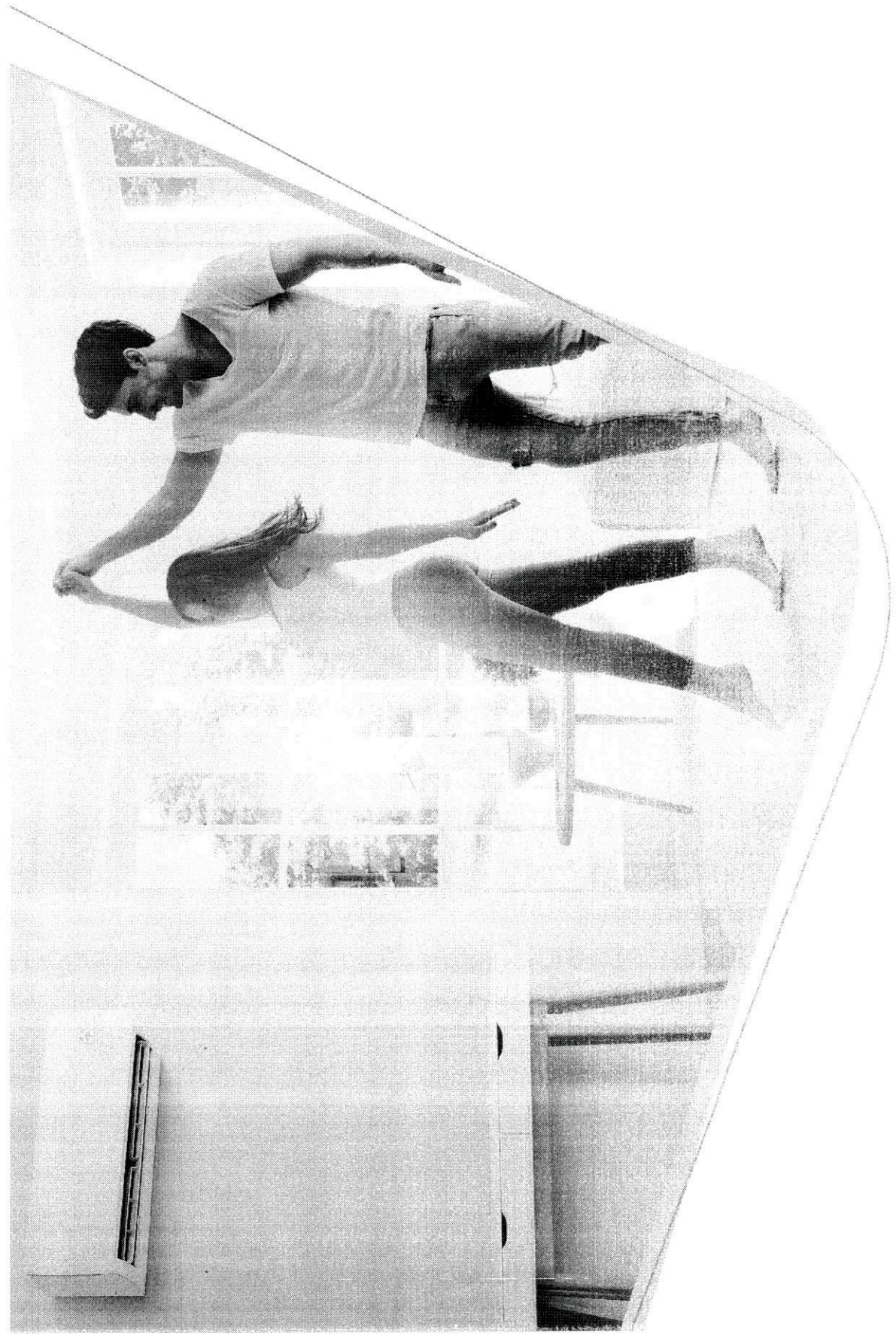

ECO POWER

(HWF/Q)

O Split Eco Power Elgin traz uma grande inovação para o mercado. Com a função Wi-Fi (opcional) é possível ligar, desligar e programar funções do seu ar-condicionado através de tablets e smartphones. Com design elegante e display invisível, o aparelho proporciona mais praticidade e conforto aos usuários.

Filtro ion air elimina 99% de vírus, bactérias e ácaros, deixando o ambiente mais limpo e saudável.

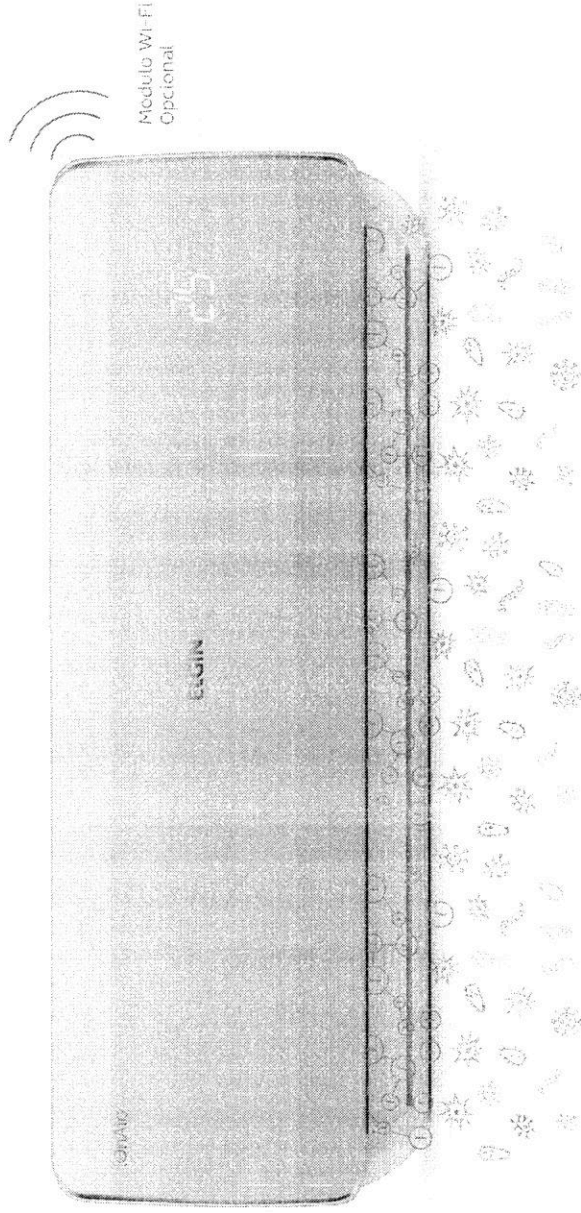
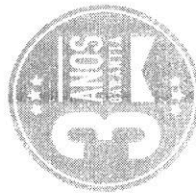

Controle remoto em português com iluminação no display e função "Conforto". O sensor de temperatura tira no controle remoto. Assim, quando você fica próximo ao controle, a unidade mantém a temperatura escolhida antes usá-lo.

• Função Limpeza

• Função Turbo

• Selos de até 10" x 2 latas

• On-Off

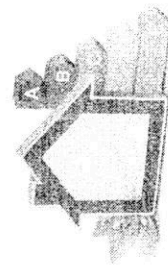

Classificação A no Inmetro

- 
 Assistência Técnica 24h por dia
- 
 5 ANOS GARANTIA
- 
 Assistência especializada
- 
 Eco-Friendly
- 
 Melhor desempenho energético Lead-Free
- 
 Funcionamento silencioso
- 
 Wi-Fi disponível de 24h para 24h
- 
 220V monofásico 60Hz

TABELA INFORMATIVA - CARACTERÍSTICAS TÉCNICAS HIGH WALL ECO POWER

Características Técnicas	HVQ1000Z/18	HVQ1000Z/20	HVQ1000Z/22	HVQ1000Z/24	HVQ1000Z/26	HVQ1000Z/28	HVQ1000Z/30	HVQ1000Z/32	HVQ1000Z/34	HVQ1000Z/36	HVQ1000Z/38	HVQ1000Z/40	HVQ1000Z/42	HVQ1000Z/44	HVQ1000Z/46	HVQ1000Z/48	HVQ1000Z/50
Capacidade Térmica (Btu/h)	2637	3516	4420	5274	6158	7042	7926	8810	9694	10578	11462	12346	13230	14114	15000	15880	16760
Unidade Interna	220V / 1F / 60Hz	220V / 1F / 60Hz	220V / 1F / 60Hz	220V / 1F / 60Hz	220V / 1F / 60Hz	220V / 1F / 60Hz	220V / 1F / 60Hz	220V / 1F / 60Hz	220V / 1F / 60Hz	220V / 1F / 60Hz	220V / 1F / 60Hz	220V / 1F / 60Hz	220V / 1F / 60Hz	220V / 1F / 60Hz	220V / 1F / 60Hz	220V / 1F / 60Hz	220V / 1F / 60Hz
Unidade Externa	220V / 1F / 60Hz	220V / 1F / 60Hz	220V / 1F / 60Hz	220V / 1F / 60Hz	220V / 1F / 60Hz	220V / 1F / 60Hz	220V / 1F / 60Hz	220V / 1F / 60Hz	220V / 1F / 60Hz	220V / 1F / 60Hz	220V / 1F / 60Hz	220V / 1F / 60Hz	220V / 1F / 60Hz	220V / 1F / 60Hz	220V / 1F / 60Hz	220V / 1F / 60Hz	220V / 1F / 60Hz
Consumo Elétrico (A)	4,6	6,3	9,3	12,7	16,1	19,5	22,9	26,3	29,7	33,1	36,5	39,9	43,3	46,7	50,1	53,5	56,9
Consumo Térmico (W/h)	777	1067	1357	1647	1937	2227	2517	2807	3097	3387	3677	3967	4257	4547	4837	5127	5417
Tipologia	A	A	A	A	A	A	A	A	A	A	A	A	A	A	A	A	A
Tipologia	Rotativo	Rotativo	Rotativo	Rotativo	Rotativo	Rotativo	Rotativo	Rotativo	Rotativo	Rotativo	Rotativo	Rotativo	Rotativo	Rotativo	Rotativo	Rotativo	Rotativo
Tipologia	3	3	3	3	3	3	3	3	3	3	3	3	3	3	3	3	3
Tipologia	442	540	638	736	834	932	1030	1128	1226	1324	1422	1520	1618	1716	1814	1912	2010
Tipologia	6,35 (1/4)	6,35 (1/4)	6,35 (1/4)	6,35 (1/4)	6,35 (1/4)	6,35 (1/4)	6,35 (1/4)	6,35 (1/4)	6,35 (1/4)	6,35 (1/4)	6,35 (1/4)	6,35 (1/4)	6,35 (1/4)	6,35 (1/4)	6,35 (1/4)	6,35 (1/4)	6,35 (1/4)
Tipologia	9,53 (3/8)	12,7 (1/2)	12,7 (1/2)	12,7 (1/2)	12,7 (1/2)	12,7 (1/2)	12,7 (1/2)	12,7 (1/2)	12,7 (1/2)	12,7 (1/2)	12,7 (1/2)	12,7 (1/2)	12,7 (1/2)	12,7 (1/2)	12,7 (1/2)	12,7 (1/2)	12,7 (1/2)
Tipologia	7,5	7,5	7,5	7,5	7,5	7,5	7,5	7,5	7,5	7,5	7,5	7,5	7,5	7,5	7,5	7,5	7,5
Tipologia	2	2	2	2	2	2	2	2	2	2	2	2	2	2	2	2	2
Tipologia	15	15	15	15	15	15	15	15	15	15	15	15	15	15	15	15	15
Tipologia	7	7	7	7	7	7	7	7	7	7	7	7	7	7	7	7	7
Tipologia	285 x 700 x 195	285 x 755 x 195	285 x 755 x 195	285 x 755 x 195	285 x 755 x 195	285 x 755 x 195	285 x 755 x 195	285 x 755 x 195	285 x 755 x 195	285 x 755 x 195	285 x 755 x 195	285 x 755 x 195	285 x 755 x 195	285 x 755 x 195	285 x 755 x 195	285 x 755 x 195	285 x 755 x 195
Tipologia	500 x 660 x 255	500 x 660 x 255	500 x 660 x 255	500 x 660 x 255	500 x 660 x 255	500 x 660 x 255	500 x 660 x 255	500 x 660 x 255	500 x 660 x 255	500 x 660 x 255	500 x 660 x 255	500 x 660 x 255	500 x 660 x 255	500 x 660 x 255	500 x 660 x 255	500 x 660 x 255	500 x 660 x 255
Tipologia	260 x 727 x 340	260 x 727 x 340	260 x 727 x 340	260 x 727 x 340	260 x 727 x 340	260 x 727 x 340	260 x 727 x 340	260 x 727 x 340	260 x 727 x 340	260 x 727 x 340	260 x 727 x 340	260 x 727 x 340	260 x 727 x 340	260 x 727 x 340	260 x 727 x 340	260 x 727 x 340	260 x 727 x 340
Tipologia	545 x 780 x 345	545 x 780 x 345	545 x 780 x 345	545 x 780 x 345	545 x 780 x 345	545 x 780 x 345	545 x 780 x 345	545 x 780 x 345	545 x 780 x 345	545 x 780 x 345	545 x 780 x 345	545 x 780 x 345	545 x 780 x 345	545 x 780 x 345	545 x 780 x 345	545 x 780 x 345	545 x 780 x 345
Tipologia	7,7	8,3	8,3	8,3	8,3	8,3	8,3	8,3	8,3	8,3	8,3	8,3	8,3	8,3	8,3	8,3	8,3
Tipologia	20,8	22,9	22,9	22,9	22,9	22,9	22,9	22,9	22,9	22,9	22,9	22,9	22,9	22,9	22,9	22,9	22,9
Tipologia	9,1	10,3	10,3	10,3	10,3	10,3	10,3	10,3	10,3	10,3	10,3	10,3	10,3	10,3	10,3	10,3	10,3
Tipologia	25,2	26,8	26,8	26,8	26,8	26,8	26,8	26,8	26,8	26,8	26,8	26,8	26,8	26,8	26,8	26,8	26,8
Tipologia	89/1013589395	89/1013589429	89/1013589456	89/1013589483	89/1013589510	89/1013589537	89/1013589564	89/1013589591	89/1013589618	89/1013589645	89/1013589672	89/1013589699	89/1013589726	89/1013589753	89/1013589780	89/1013589807	89/1013589834
Tipologia	89/1013589401	89/1013589429	89/1013589456	89/1013589483	89/1013589510	89/1013589537	89/1013589564	89/1013589591	89/1013589618	89/1013589645	89/1013589672	89/1013589699	89/1013589726	89/1013589753	89/1013589780	89/1013589807	89/1013589834
Tipologia	R-410A	R-410A	R-410A	R-410A	R-410A	R-410A	R-410A	R-410A	R-410A	R-410A	R-410A	R-410A	R-410A	R-410A	R-410A	R-410A	R-410A
Tipologia	1,13	1,14	1,48	1,51	2,17	2,17	2,17	2,17	2,17	2,17	2,17	2,17	2,17	2,17	2,17	2,17	2,17
Tipologia	Capilar	Capilar	Capilar	Capilar	Capilar	Capilar	Capilar	Capilar	Capilar	Capilar	Capilar	Capilar	Capilar	Capilar	Capilar	Capilar	Capilar
Tipologia	Sim, sem fio	Sim, sem fio	Sim, sem fio	Sim, sem fio	Sim, sem fio	Sim, sem fio	Sim, sem fio	Sim, sem fio	Sim, sem fio	Sim, sem fio	Sim, sem fio	Sim, sem fio	Sim, sem fio	Sim, sem fio	Sim, sem fio	Sim, sem fio	Sim, sem fio
Tipologia	Sim	Sim	Sim	Sim	Sim	Sim	Sim	Sim	Sim	Sim	Sim	Sim	Sim	Sim	Sim	Sim	Sim
Tipologia	Cobre	Cobre	Cobre	Cobre	Cobre	Cobre	Cobre	Cobre	Cobre	Cobre	Cobre	Cobre	Cobre	Cobre	Cobre	Cobre	Cobre
Tipologia	Nylon	Nylon	Nylon	Nylon	Nylon	Nylon	Nylon	Nylon	Nylon	Nylon	Nylon	Nylon	Nylon	Nylon	Nylon	Nylon	Nylon
Tipologia	Sim	Sim	Sim	Sim	Sim	Sim	Sim	Sim	Sim	Sim	Sim	Sim	Sim	Sim	Sim	Sim	Sim
Tipologia	Sim	Sim	Sim	Sim	Sim	Sim	Sim	Sim	Sim	Sim	Sim	Sim	Sim	Sim	Sim	Sim	Sim
Tipologia	Sim	Sim	Sim	Sim	Sim	Sim	Sim	Sim	Sim	Sim	Sim	Sim	Sim	Sim	Sim	Sim	Sim
Tipologia	Sim	Sim	Sim	Sim	Sim	Sim	Sim	Sim	Sim	Sim	Sim	Sim	Sim	Sim	Sim	Sim	Sim
Tipologia	Sim	Sim	Sim	Sim	Sim	Sim	Sim	Sim	Sim	Sim	Sim	Sim	Sim	Sim	Sim	Sim	Sim
Tipologia	Vertical automático	Vertical automático	Vertical automático	Vertical automático	Vertical automático	Vertical automático	Vertical automático	Vertical automático	Vertical automático	Vertical automático	Vertical automático	Vertical automático	Vertical automático	Vertical automático	Vertical automático	Vertical automático	Vertical automático
Tipologia	Branco	Branco	Branco	Branco	Branco	Branco	Branco	Branco	Branco	Branco	Branco	Branco	Branco	Branco	Branco	Branco	Branco
Tipologia	3 anos +	3 anos +	3 anos +	3 anos +	3 anos +	3 anos +	3 anos +	3 anos +	3 anos +	3 anos +	3 anos +	3 anos +	3 anos +	3 anos +	3 anos +	3 anos +	3 anos +
Tipologia	7,5	7,5	7,5	7,5	7,5	7,5	7,5	7,5	7,5	7,5	7,5	7,5	7,5	7,5	7,5	7,5	7,5

1) A eficiência energética da unidade externa informa a massa de refrigerante utilizada no produto para atender uma instalação com distância padrão até a unidade interna de 7,5m.
2) As unidades devem ser de cobre (espessura mínima de 0,8mm) e estar em conformidade com a norma NBR 754.
3) Preço de módulo WHI vendido separadamente.

ELGIN

A SOLUÇÃO COMPLETA
PARA O DIA A DIA DO CLIENTE

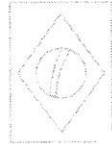
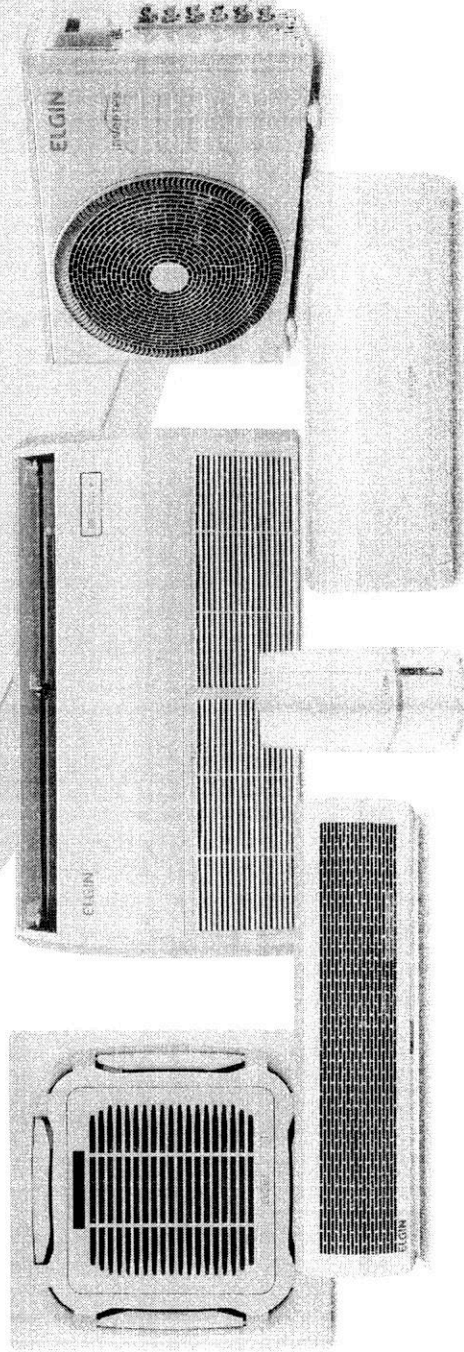

ORG. JHOSAMANTE
BRASILEIRA

SAC: 0800 70 35446 | GRANDE SP: 11 3383.5555



Grupo Elgin



000276



CLIMATIZAÇÃO

ELGIN



PISO TETO ECO (PEF/Q)

Com um design sofisticado e elegante, o Piso Teto Eco da Elgin é a solução de climatização sustentável que atende ambientes com as mais variadas capacidades.



Controle remoto em português

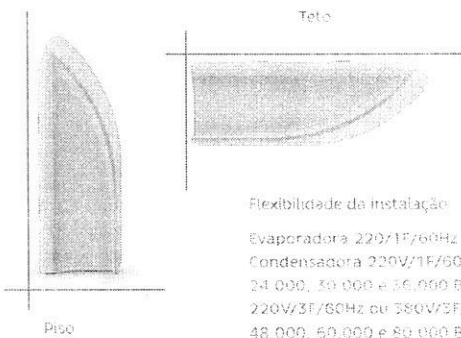
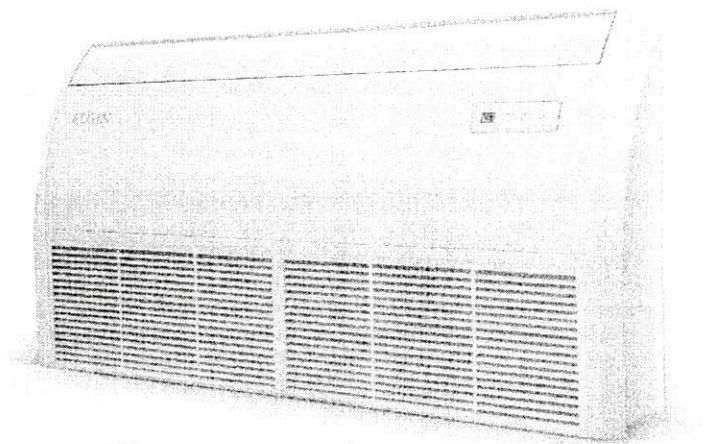

Flexibilidade da instalação

Evaporadora 220V/1F/60Hz
Condensadora 220V/1F/60Hz para 24.000, 30.000 e 36.000 BTU/h
220V/3F/60Hz ou 280V/3F/60Hz para 48.000, 60.000 e 80.000 BTU/h

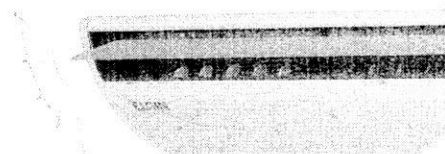

Double Air Swing
Distribuição de ar mais eficiente com separador que remove a poeira e o excesso de umidade

Painel com LED mostrando a temperatura escolhida ou do ambiente

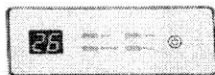

Garantia total de 3 anos



24.000 a 80.000 BTU/h



Serrolinha de cobre padrão até 30.000 BTU/h opcional a partir de 36.000 BTU/h



Frio e Quente / Free



Relé de corte de energia Eco



220V ou 280V



Filtro de ar removível

TABELA INFORMATIVA - CARACTERÍSTICAS TÉCNICAS PISO TETO ECO (Cobre)

Característica	1000		1250		1500		1750		2000		2250		2500		2750		3000			
	Comprimento	Largura	Comprimento	Largura	Comprimento	Largura	Comprimento	Largura	Comprimento	Largura	Comprimento	Largura	Comprimento	Largura	Comprimento	Largura	Comprimento	Largura		
W	1022	703	1272	876	1522	1068	1772	1268	2022	1418	2272	1618	2522	1818	2772	2118	3022	2218		
W (mm)	2400	2400	2400	2400	2400	2400	2400	2400	2400	2400	2400	2400	2400	2400	2400	2400	2400	2400		
V - base - Hz	220V/1F/60Hz		220V/1F/60Hz		220V/1F/60Hz		220V/1F/60Hz		220V/1F/60Hz		220V/1F/60Hz		220V/1F/60Hz		220V/1F/60Hz		220V/1F/60Hz		220V/1F/60Hz	
	A	12,8	12,3	16	16,1	18,2	18,3	19,8	19,8	21,8	21,8	23,8	23,8	25,8	25,8	27,8	27,8	29,8	29,8	
A	16	16	20	20	22	22	24	24	26	26	28	28	30	30	32	32	34	34		
W	2234	2190	2775	2731	3215	3171	3555	3511	4095	4051	4535	4491	5019	4975	5459	5415	5943	5899		
B	B	A	A	K	K	J	J	A	A	A	A	A	A	A	A	A	A	A		
Tipo	Rotativo	Rotativo	Rotativo	Rotativo	Rotativo	Rotativo	Rotativo	Rotativo	Rotativo	Rotativo	Rotativo	Rotativo	Rotativo	Rotativo	Rotativo	Rotativo	Rotativo	Rotativo		
3	3	3	3	3	3	3	3	3	3	3	3	3	3	3	3	3	3	3		
nPh	1117	1119	1066	1066	2236	2170	2195	2168	2047	2129	2278	2207	2020	2087	2236	2165	2014	2083		
nBa	45	45	45	45	45	45	45	45	45	45	45	45	45	45	45	45	45	45		
Sen	Sen	Sen	Sen	Sen	Sen	Sen	Sen	Sen	Sen	Sen	Sen	Sen	Sen	Sen	Sen	Sen	Sen	Sen		
Unidade isolada	5/8"	5/8"	5/8"	5/8"	5/8"	5/8"	5/8"	5/8"	5/8"	5/8"	5/8"	5/8"	5/8"	5/8"	5/8"	5/8"	5/8"	5/8"		
Unidade função	5/8" x 16 x 150	5/8" x 16 x 150	5/8" x 16 x 150	5/8" x 16 x 150	5/8" x 16 x 150	5/8" x 16 x 150	5/8" x 16 x 150	5/8" x 16 x 150	5/8" x 16 x 150	5/8" x 16 x 150	5/8" x 16 x 150	5/8" x 16 x 150	5/8" x 16 x 150	5/8" x 16 x 150	5/8" x 16 x 150	5/8" x 16 x 150	5/8" x 16 x 150	5/8" x 16 x 150		
Prof em Cort	7,5	7,5	7,5	7,5	7,5	7,5	7,5	7,5	7,5	7,5	7,5	7,5	7,5	7,5	7,5	7,5	7,5	7,5		
Índice em Cort	2	2	2	2	2	2	2	2	2	2	2	2	2	2	2	2	2	2		
Módulo em	30	30	30	30	30	30	30	30	30	30	30	30	30	30	30	30	30	30		
Fl	10	10	10	10	10	10	10	10	10	10	10	10	10	10	10	10	10	10		
Unidade básica	675 x 1050 x 235	815 x 1050 x 235	875 x 1050 x 235	875 x 1050 x 235	975 x 1275 x 235	975 x 1275 x 235	1075 x 1275 x 235	1075 x 1275 x 235	1175 x 1500 x 235	1175 x 1500 x 235	1275 x 1500 x 235	1275 x 1500 x 235	1375 x 1725 x 235	1375 x 1725 x 235	1475 x 1725 x 235	1475 x 1725 x 235	1575 x 1950 x 235	1575 x 1950 x 235		
Unidade Estreita	675 x 840 x 225	815 x 840 x 225	720 x 890 x 230	720 x 890 x 230	744 x 865 x 225	744 x 865 x 225	768 x 840 x 220	768 x 840 x 220	816 x 865 x 225	816 x 865 x 225	840 x 840 x 220	840 x 840 x 220	888 x 865 x 225	888 x 865 x 225	912 x 840 x 220	912 x 840 x 220	960 x 865 x 225	960 x 865 x 225		
Unidade Interme	570 x 1125 x 750	570 x 1125 x 750	570 x 1125 x 750	570 x 1125 x 750	570 x 1125 x 750	570 x 1125 x 750	570 x 1125 x 750	570 x 1125 x 750	570 x 1125 x 750	570 x 1125 x 750	570 x 1125 x 750	570 x 1125 x 750	570 x 1125 x 750	570 x 1125 x 750	570 x 1125 x 750	570 x 1125 x 750	570 x 1125 x 750	570 x 1125 x 750		
Unidade Estreita	700 x 960 x 420	700 x 960 x 420	775 x 1000 x 425	775 x 1000 x 425	800 x 960 x 420	800 x 960 x 420	840 x 960 x 420	840 x 960 x 420	870 x 960 x 420	870 x 960 x 420	900 x 960 x 420	900 x 960 x 420	930 x 960 x 420	930 x 960 x 420	960 x 960 x 420	960 x 960 x 420	990 x 960 x 420	990 x 960 x 420		
Unidade Interme	24	24,6	25	26	26	26	26	26	26	26	26	26	26	26	26	26	26	26		
Unidade Estreita	46	46	55,2	56	56,8	56,8	56,8	56,8	56,8	56,8	56,8	56,8	56,8	56,8	56,8	56,8	56,8	56,8		
Unidade Interme	20,6	20,2	30	30	35	35	35	35	35	35	35	35	35	35	35	35	35	35		
Unidade Estreita	49,8	44	71	71	66,7	66,7	66,7	66,7	66,7	66,7	66,7	66,7	66,7	66,7	66,7	66,7	66,7	66,7		
Unidade básica	789/011576843	789/011576838	789/011572727	789/011573151	789/011574720	789/011574551	789/011574508	789/011574508	789/011574508	789/011574508	789/011574508	789/011574508	789/011574508	789/011574508	789/011574508	789/011574508	789/011574508	789/011574508		
Unidade Estreita	789/011576852	789/011576214	789/011570281	789/011570281	789/011570281	789/011570281	789/011570281	789/011570281	789/011570281	789/011570281	789/011570281	789/011570281	789/011570281	789/011570281	789/011570281	789/011570281	789/011570281	789/011570281		
B-4101	B-4101	B-4101	B-4101	B-4101	B-4101	B-4101	B-4101	B-4101	B-4101	B-4101	B-4101	B-4101	B-4101	B-4101	B-4101	B-4101	B-4101	B-4101		
Copete	Copete	Copete	Copete	Copete	Copete	Copete	Copete	Copete	Copete	Copete	Copete	Copete	Copete	Copete	Copete	Copete	Copete	Copete		
Sen	Sen	Sen	Sen	Sen	Sen	Sen	Sen	Sen	Sen	Sen	Sen	Sen	Sen	Sen	Sen	Sen	Sen	Sen		
Copete	Copete	Copete	Copete	Copete	Copete	Copete	Copete	Copete	Copete	Copete	Copete	Copete	Copete	Copete	Copete	Copete	Copete	Copete		
Nylon	Nylon	Nylon	Nylon	Nylon	Nylon	Nylon	Nylon	Nylon	Nylon	Nylon	Nylon	Nylon	Nylon	Nylon	Nylon	Nylon	Nylon	Nylon		
Não	Não	Não	Não	Não	Não	Não	Não	Não	Não	Não	Não	Não	Não	Não	Não	Não	Não	Não		
Não	Não	Não	Não	Não	Não	Não	Não	Não	Não	Não	Não	Não	Não	Não	Não	Não	Não	Não		
Sen	Sen	Sen	Sen	Sen	Sen	Sen	Sen	Sen	Sen	Sen	Sen	Sen	Sen	Sen	Sen	Sen	Sen	Sen		
Sen	Sen	Sen	Sen	Sen	Sen	Sen	Sen	Sen	Sen	Sen	Sen	Sen	Sen	Sen	Sen	Sen	Sen	Sen		
Não	Não	Não	Não	Não	Não	Não	Não	Não	Não	Não	Não	Não	Não	Não	Não	Não	Não	Não		
Não	Não	Não	Não	Não	Não	Não	Não	Não	Não	Não	Não	Não	Não	Não	Não	Não	Não	Não		
Automático	Automático	Automático	Automático	Automático	Automático	Automático	Automático	Automático	Automático	Automático	Automático	Automático	Automático	Automático	Automático	Automático	Automático	Automático		
Branco	Branco	Branco	Branco	Branco	Branco	Branco	Branco	Branco	Branco	Branco	Branco	Branco	Branco	Branco	Branco	Branco	Branco	Branco		
3 anos +	3 anos +	3 anos +	3 anos +	3 anos +	3 anos +	3 anos +	3 anos +	3 anos +	3 anos +	3 anos +	3 anos +	3 anos +	3 anos +	3 anos +	3 anos +	3 anos +	3 anos +	3 anos +		

1) O valor de área de cobertura deve ser calculado de acordo com as especificações técnicas e com o comprimento total do produto. 2) A área de cobertura deve ser calculada de acordo com as especificações técnicas e com o comprimento total do produto. 3) As especificações devem ser em cobre eletrolítico inferior de 0,8mm e estar em conformidade com a norma NBR 1547.

000200

ELGIN

A SOLUÇÃO COMPLETA
PARA O DIA A DIA DO CLIENTE

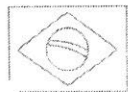
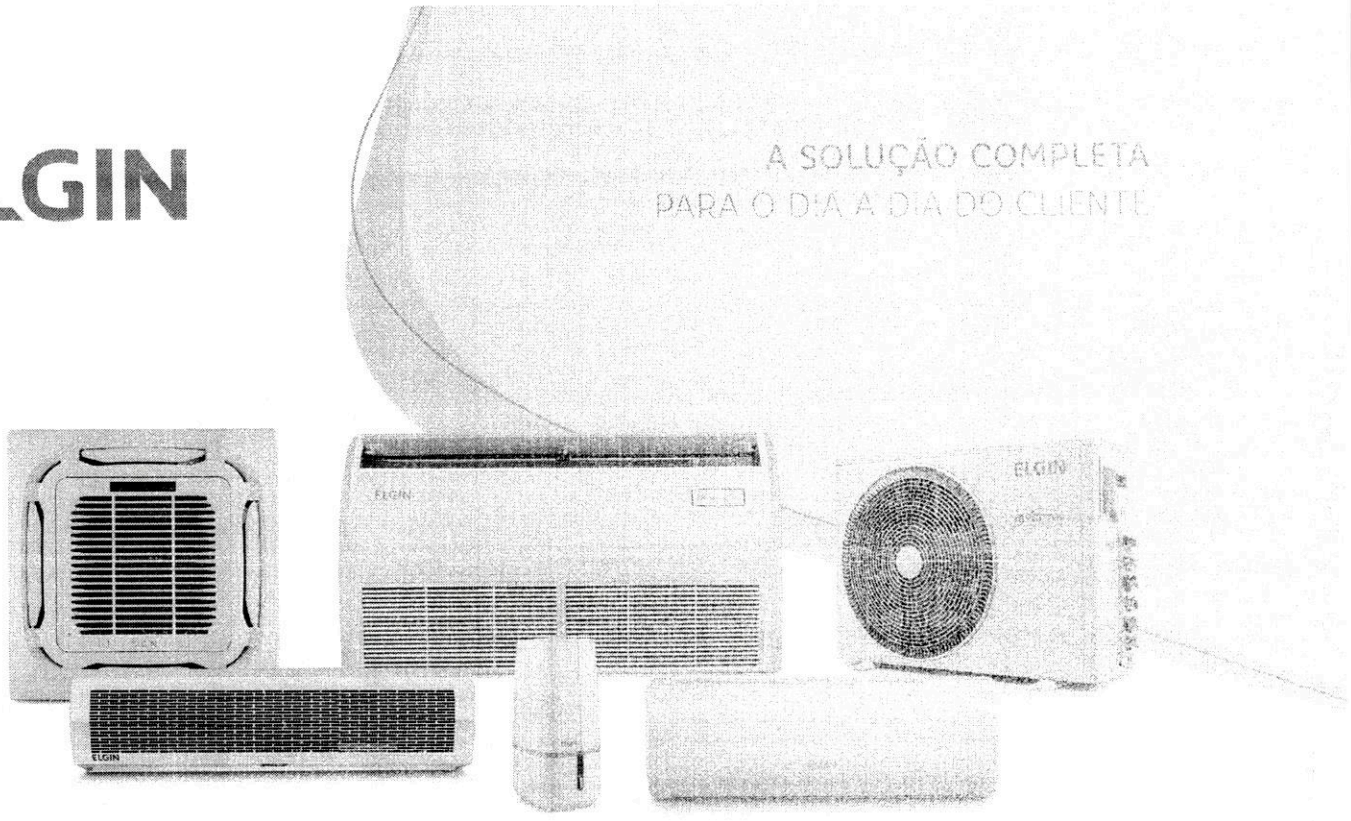

ORGULHOSAMENTE
BRASILEIRA

SAC: 0800 70 35446 | GRANDE SP: 11 3383.5555

 GrupoElgin

 grupo_elgin

 Grupo Elgin

 Elgin S.A. (Brazil)

 elgin.com.br